

L' ALMANACCO

2008/2009

dei Campionati
MIDLAND FIRENZE
di calcio a 5, calcio a 7
e femminili.



L'Almanacco 2008/2009

Edizione Gennaio 2009

Idea e progetto : Luca Marè

Raccolta dati: Cristina Dininno

Fotografie : Lega Delegati LDA

Dati : segreteria Midland Firenze

Copertina : Luca Marè

Redazione : redazione sportiva Midland Firenze

Copyright by Midland Firenze

Edizioni riservate ai tesserati Midland Firenze

PREFAZIONE

Settima edizione, il progetto unico e vincente prosegue.
Il regalare un ricordo indelebile a tutti i nostri atleti e allo stesso tempo divertirsi e fare del bene, ci spinge a dar vita ogni anno a questa opera e non può che essere un successo da portare avanti, un'iniziativa ormai cult per i protagonisti delle manifestazioni Midland.

In questi anni siamo riusciti a raccogliere dei fondi che siamo stati fieri e orgogliosi di donare in beneficenza ed anche quest'anno sarà così.

Contributo possibile grazie alla partecipazione di numerosi sponsor, che ci permette inoltre di poter dare in omaggio le copie. Una bella fatica, ma una fatica che si ripaga da se, con quelle emozioni impagabili che può dare solo un gesto di solidarietà. Allora via! Divertiamoci e sorridiamo con questa nuova opera...

La Midland raggiunta una maturità ed un assoluto valore, sotto tutti i punti di vista, dopo anni di duro lavoro e di impegno in tutti i settori, anche grazie dei tanti validi collaboratori e al grande supporto informatico, si dedica anche ad attività collaterali atte alla soddisfazione e al divertimento di tutte le persone che danno vita alle nostre manifestazioni, che pur essendo amatoriali sono di grande valore, anche tecnico e che vogliono ritrovare il gusto di vecchi e nuovi stimoli, cercando iniziative, come queste che nel panorama sportivo non professionistico non sono mai esistite.

Una grande associazione all'avanguardia sempre attenta alle nuove esigenze e alle nuove tendenze, che anche per questo raccoglie sempre maggiori consensi e preferenze.

Grazie a tutti.

E ora buon divertimento!

Luca Marè

INDICE GENERALE

Prima parte, intro e presentazione

| | |
|------------------------------------|----|
| Prefazione | 4 |
| Indice generale | 5 |
| Organizzazione e attività | 6 |
| Breve storico | 7 |
| Lo staff | 9 |
| Soccer League | 10 |
| Midland Firenze per... Trisomia 21 | 11 |

Seconda parte, l'Albo d'oro

| | |
|----------------------|----|
| Albo d'oro | 12 |
| Calcio a 5 | 13 |
| Calcio a 5 Femminile | 24 |
| Calcio a 7 | 26 |

Terza parte, le squadre

| | |
|------------------------------------|-----|
| Le società di calcio a 5 | 27 |
| Le società di calcio a 5 Femminili | 150 |
| Le società di calcio a 7 | 169 |

Quarta parte, indici specifici e legenda

| | |
|----------------------|-----|
| Indice per categoria | 279 |
| Indice per società | 280 |
| Legenda | 285 |

ORGANIZZAZIONE E ATTIVITÀ



MIDLAND FIRENZE

Sede: Via Pagnini 16 Firenze 50134
Tel. 055 4630649 fax 055 4631816

E mail: info@midlandeuropa.com
www.midlandeuropa.com

Breve storico

- 1989 Nasce a Milano l'associazione "Midland organizzazioni sportive"
- 1992 La Midland attiva la collaborazione con una organizzazione gemella in Francia
- 1992 La prima coppa transalpina da vita alle prime finali Europee della storia dello sport amatoriale organizzato
- 1994 La Midland apre la filiale a Roma
- 1996 La Midland approda anche a Firenze e Napoli
- 1998 La Midland diventa una realtà organizzativa nazionale di grande livello
Primo passo importante a Firenze e provincia con la realizzazione del primo impianto sportivo dedicato al calcio a 7 (Fi-Ovest in terra rossa).
- 1999 Le sedi Midland si moltiplicano e inizia l'ascesa del gradimento nazionale.
- 2000 Il nuovo millennio consacra le nuove idee e nuove linee tracciate dalle dirigenze principali italiane per la gestione e gli investimenti sul territorio nazionale.
- 2001 A Firenze Midland crea il primo impianto cittadino dedicato al calcio a 7 in erba sintetica(Fi-Ovest in terra rossa).
- 2002 Aumentano gli orizzonti e in tutta Italia si punta su tanti altri sport che esulano dal calcio a 11 a 7 e a 5, come a Firenze dove nasce il Beach Volley in città

- La Midland diventa sempre più “europea” con la nuova affiliazione di una grande associazione Spagnola.
- 2003 Anche a Firenze la Midland si pone a vertici delle organizzazioni provinciali con la grande solidità della struttura, ma anche per la grande dinamica e moderna gestione che mantiene comunque la serietà e la tradizione dei canoni sportivi. Un altro primato per la città di Firenze, Midland crea il primo impianto per il calcio a 11 erba artificiale di ultima generazione (Pol. Novoli).
- 2004 L’anno della prima grande primizia nazionale e esclusiva, con l’album delle figurine, un’idea ispirata a cui ha fatto seguito la prima edizione dell’Almanacco...
- 2005 Un anno che potremmo definire di “consolidamento”, infatti la costante crescita della richiesta, crea un ampliamento della struttura, con ulteriori importanti sviluppi a livello nazionale con il nuovo legame con Soccer League.
- 2006 Midland Firenze è nell’olimpo delle maggiori organizzazioni Italiane. Infatti la direzione Toscana del circuito Soccer League conferisce l’entrata e la consapevolezza di essere tra le prime 20 associazioni più importanti di tutta la nazione.
- 2007 Sull’onda dell’entusiasmo riparte anche la trasmissione TV che segue il calcio a 5 in Toscana, ma questa volta è Midland che la produce da sola, una nuova esclusiva che in Italia nessuno può vantare e che offre di conseguenza un servizio unico agli atleti partecipanti.
- 2008 Continua la crescita del nostro movimento e i consensi si estendono in maniera sensibile, con questa spinta Midland entra anche nel mercato del materiale sportivo offrendo ai propri tesserati materiale di prima qualità a prezzi convenientissimi. Viene confermata anche la trasmissione TV per la stagione 08/09 ed un nuovo fantastico sito internet

LO STAFF

RESPONSABILE GENERALE

LUCA MARE'

RESPONSABILE L.D.A. - DESIGNATORE ARBITRI

MARCO RAVENNI

RESPONSABILE L.D.A. - DESIGNATORE DELEGATI

MATTEO GHINOI

GESTIONE SEGRETERIA

MATTEO ZATTI

RESPONSABILE REDAZIONE SPORTIVA

INTERNET E STAMPA, LUCA CELIMA – TV, ANDREA BIAGINI

RESPONSABILE ADDETTO PUBBLICITA'

STEFANO GRASSI

RESPONSABILE POINT SESTO

GIUSEPPE MARINACCIO

RESPONSABILE POINT SCANDICCI

SINATTI ATTILIO

RESPONSABILE POINT CAMPI BISENZIO

CESARE CAROVANI

RESPONSABILE POINT LASTRA A SIGNA

ALESSIO PILEGGI

RESPONSABILE VALDARNO

SIMONE VITALI

ASSISTENZA CONTABILE

STUDIO TOMASI

ASSISTENZA LEGALE

AVV. SANDRA TORNATORE

ASSISTENZA INFORMATICA

PENTASISTEMI - ALESSANDRO DI TOMIZIO

WEB MASTER - ASSISTENZA

CANTIERE CREATIVO – FIRENZE

MIDLAND FIRENZE
SPORT EVENT

**ADERISCE DAL 2005
IN ESCLUSIVA
PER FIRENZE E PROVINCIA
DEL CIRCUITO NAZIONALE**



**IL CAMPIONATO NAZIONALE PIU'
IMPORTANTE D'ITALIA CON 30.000
SQUADRE PARTECIPANTI**

WWW.SOCCERLEAGUE.IT

MIDLAND FIRENZE per....

L'ASSOCIAZIONE TRISOMIA 21



L'Associazione Trisomia 21 ONLUS di Firenze (ma rappresenta famiglie anche fuori della provincia) è stata costituita, da un gruppo di genitori il 4 aprile 1979.

Il 25 novembre 1991 ha ottenuto dalla Regione Toscana la personalità giuridica.

Riunisce le famiglie che hanno un figlio o una figlia Down e l'attività che ha svolto e che svolge è frutto interamente di volontariato.

Famiglie, comuni cittadini, professionisti disinteressatamente hanno sostenuto importanti iniziative rendendole possibili .

Attualmente rappresenta 204 famiglie che hanno figli Down, con età che vanno da pochi mesi finì alla più anziana che ha più di sessanta anni.

E' retta da un Consiglio Direttivo composto dal Presidente e undici consiglieri eletti direttamente dall'assemblea dei soci.

**ASSOCIAZIONE TRISOMIA 21 ONLUS
BORGO PINTI, 74 50121 FIRENZE**

**www.trisomia21firenze.it
info@trisomia21firenze.it**

ALBO D'ORO



CALCIO A 5

CAMPIONATO PROVINCIALE

1999/2000

IMMOBILIARE ESTATE - Regionale IMMOBILIARE ESTATE (FI)
Nazionale LONGINES Milano - Europeo HOOVER Spagna

2000/2001

HURACAN C.F.F. - Regionale HURACAN C.F.F. (FI)
Nazionale HURACAN C.F.F. (FI) - Europeo Parigi n.d.

2001/2002

CASTELLO S.S. - Regionale REAL ESTATE IMMOBILIARE (FI)
Nazionale REAL ESTATE IMMOBILIARE (FI) - Europeo Nizza
HURACAN C.F.F. (FI)

2002/2003

I PURINI - Regionale NEW DAY (PT)
Nazionale NEW DAY (PT) - Europeo da disputare

2003/2004

I PURINI - Regionale RIONE VERGINE DEI PINI
Nazionale RIONE VERGINE DEI PINI (PT) - Europeo da definire

2004/2005

FROG - Regionale OREFICERIA 2 E(LI)
Nazionale UMBRIA - Europeo SPAGNA

2005/2006

GM DISTRIBUTORI - Regionale LIVORNO
Nazionale PIEMONTE - Europeo OLANDA

2006/2007

I MAGNETICI - Regionale LIVORNO
Nazionale FRIULI - Europeo FRANCAIA

2007/2008

CAMPONE UTD - Regionale PISTOIA
Nazionale PIEMONTE - Europeo da disputare

TROFEO delle 4 CITTA'

1997 - Girone di Firenze A.C. GREEN TEAM (FI)
Nazionale TECNO 5 Milano

1998 - Girone di Firenze A.C. GREEN TEAM (FI)
Nazionale A.C. GREEN TEAM (FI)

1999 - Girone di Firenze CELESTINI (FI)
Nazionale CELESTINI (FI)

2000 - Girone di Firenze PAPAYA VIAGGI (FI)
Nazionale POL. NEPI (Roma)

2001 - Girone di Firenze RIFREDI 78
Nazionale EUROSPORT (MI)

2002 - Girone di Firenze MAREMMA AMARA (FI)
Nazionale MAREMMA AMARA (FI)

2003 - Girone di Firenze I PURINI
Nazionale I PURINI

2004 - Girone di Firenze I PURINI
Nazionale MILANO

2005 - Girone di Firenze GIORGINI
Nazionale ASCOLI

2006 - Girone di Firenze BAR BLU
Nazionale IESOLO

2007 - Girone di Firenze LUPIN BISTROT
Nazionale LUPIN BISTROT

2008 – DLF
Nazionale da disputare

CHAMPIONS LEAGUE

2004 - PISTOIA
Europeo FRANCIA

2005 - ARSENAL (FIORENZA 93)
Europeo SPAGNA

2006 - SPARTAK MOSCA
Europeo SPAGNA

2007 - BARCELLONA C5
Europeo FRANCIA

2008 – ARSENAL (Lupin Bistrot)
Europeo da disp.

TORNEO FIRENZE ESTATE

1999 - FIVE SPORT

2000 - ASSI Banca Toscana

2001 - NICO 87

2002 - PORTA AL PRATO

2003 - HURACAN CFF

2004 - FROG - Provinciale (FI-PO) SABOTINO 92

2005 - TC SESTO

2006 - THE SIGNALS

2007 - M.E.F

2008 - I VECCHI BORDELLI

TORNEO “PRATO ESTATE”

2004 - PLANET SOCCER

TROFEO NEW SEASON

2002 - HURACAN CFF

2003 - TOTOPROJET

2004 - MARA CANA'

2005 - INTEC

2006 – TOTOPROJECT

2007 – LA FORCA

2008 – PUKA FC

IMMOBIL CUP

1999 - Girone di Firenze IMMOBILIARE SCORPIO
Nazionale IMMOBILIARE SCORPIO (FI)

2000 - Girone di Firenze IMMOBILIARE ESTATE
Nazionale IMMOBILIARE ESTATE (FI)

TROFEO DELLA STAMPA

2000 - CALCIO D'INIZIO

2001 - IL CORRIERE DI FIRENZE

TROFEO MEMORIAL M.BEAUJEAN (Misericordia di Firenze)

2000 – OLTRARNO

2001 - OLTRARNO

2002 – MILLE

2003 - MILLE

2004 *in poi VEDI C7*

EASTER CUP

2001 - EAGLES

TORNEO "FIRENZE METROPOLI"

1999 - MR. MUSCLE

2001 - CRAL SCAF

2003 - CRAL SCAF

2004 - MEF

2005 - DRINK TEAM

2006 - STEAUA

2008 – STRANO BAR

MEMORIAL DONATO GIMALDI

2004 - I PORCI

2005 - TENNIS

TROFEO BLE&ROSA (MISTO)

2004 - FORT ALEZA

2005 - CRAL DIP. COM.

2007 - NEW GARDEN

2008 - EGO'S

RENAI CUP

2002 - ATLETICO AVUGLIA

CALCIO A 5 FEMMINILE

GREEN CUP

2000 - FIRENZE OVEST

2001 - OTTICA BISTA

2002 - A.C. GREEN TEAM

2003 - PELLETTIERIE NICO

2004 - CRAL DIP. COMUNALI

2006 - REAL PRATO

2007 – CRAL DIP. COMUNALI

2008 – S. BARTOLO

CAMPIONATO PROVINCIALE

2007/2008 - INGENIO FIGLINE DI PRATO – CRAL DIP.
COMUNALI
INTERREGIONALE – INGENIO FIGLINE

TORNEO FIRENZE ESTATE

2003 - A.C. GREEN TEAM

2004 - DI TUTTO UN PO'

2005 - CRAL DIP. COM.

2007 - CRAL DIP. COM.

2008 - A.C. GREEN TEAM

TORNEO "FIRENZE METROPOLI"

2003 - DUAL BAND

2004 - PHOENIX

2005 - CRAL DIP. COM.

2005 - CRAL DIP. COM.

2006 - CRAL DIP. COM.

2007 - CRAL DIP. COM.

TROFEO NEW SEASON

2005 - CRAL DIP. COM.

2007 – CRAL DIP. COM

2008 – S. LORENZO CAMPI

CALCIO A 7

CAMPIONATO PROVINCIALE

1999/2000 - CELESTINI - Regionale CELESTINI (FI)
Nazionale CELESTINI (FI) - Europeo LE PLESSISE TREVISE
Francia

2000/2001 - PIZZERIA DAVID - Regionale PIZZERIA DAVID
Nazionale NAPOLI - Europeo NAPOLI

2001/2002 - THE GREEN - Regionale COSMO GROUPS G.S.
(PI)
Nazionale NAPOLI - Europeo Nizza

2002/2003 - ISOLOTTO - Regionale THE GREEN (FI)
Nazionale ROMA - Europeo Francia

2003/2004 - DONIZETTI C7 - Regionale DONIZETTI C7
Europeo 22/07/05 Barcellona -

2004/2005 - IDEA ORO RIFREDI - Regionale IDEA ORO
RIFREDI / LIVORNO 3000
Europeo Caserta (ITALIA)

2005/2006 - TOILETTE PIERO - Regionale TOILETTE PIERO
Nazionale TOILETTE PIERO - Europeo TOILETTE PIERO

2006/2007 - DEPORTIVO LA MOSCA - Regionale
DEPORTIVO LA MOSCA
Nazionale DEPORTIVO LA MOSCA - Europeo 05/09

2007/2008 - VC GRUPPO STRESSATO - Regionale VC
GRUPPO STRESSATO
Nazionale da disputare - Europeo da disputare

TROFEO delle 4 CITTA'

2001 - Girone di Firenze MIAGHI
Nazionale MILANO

2002 - Girone di Firenze MIAGHI
Nazionale ROMA

2003 - Girone di Firenze TRATTORIA MARIO
Nazionale ROMA

2004 - AVAVAVA FC
Nazionale ND

2005 - IDEO ORO RIFREDI
Nazionale CASERTA

2006 - BRESCELLO
Nazionale VERONA

2007 - AVAVAVA FC
Nazionale SALERNO

2008 – S. DRINO FC
Nazionale da disp.

CHAMPIONS LEAGUE

2004 - I GLADIATORI
Europeo MADRID

2005 - WERDER BREMA (I PORCI)
Europeo FRANCIA

2006 - WERDER BREMA (I PORCI)
Europeo BARCELLONA

2007 - VALENCIA C7
Europeo SPAGNA

2008 -- BENFICA
Europeo in Spagna 05/2009

TORNEO FIRENZE ESTATE

2000 - BAR MARIOTTI

2001 - SUPER TENNENT'S

2002 - MOQUITO F.C.

2003 - CLUB 51

2004 - I PANTAIALI

2005 - I PANTAIALI

2006 - RIFREDI A.

2007 - BOCA GIN TONIC

2008 - GIORGINI

TORNEO "FOUR FOR"

2004 - FIRENZE 94

TROFEO NEW SEASON

2002 - ONO SENDAI

2003 - ATLETICO CAMPINO

2004 - NEW GARDEN

2005 - EL.EN.

2006 - EL.EN.

2007 - STEAUA

2008 - STEAUA

TORNEO "FIRENZE METROPOLI"

2004 - I PURINI

2005 - SAN MICHELE ELITE

2006 - I PURINI

2007 - LOTO FC

TROFEO MEMORIAL M.BEAUJEAN (Misericordia di Firenze)

2004 - MILLE

2005 - MISERICORDIA GALLUZZO

TORNEO "SUMMER CUP" Acv Scandicci

2004 - PIZZERIA BARTOLOZZI

TORNEO "MEF CUP"

2004 - MEF PRATO

2005 - TENNIS CLUB AGLIANA

OFFICINA DELLO SPORT



Via Udine, 26 Prato
Tel 0574 38265

NUOVO NEGOZIO!!

***Sconti per tutti
i tesserati Midland!***

CAMPIONATO CALCIO A 5



DANIMARCA CROAZIA



BOCA CHICA

LA FOTO SOCIALE



LA ROSA ATTUALE

| NOME | RUOLO | SOPRANNO | NOME | RUOLO | SOPRANNO |
|-------------------|-------|----------|---------------------|-------|----------|
| Baldini Riccardo | D | | Marcucci Andrea | A | |
| Cicarelli Tommaso | D | | Marcucci Gustavo | | |
| Colivicchi Paolo | A | | Mariannini Cristian | | |
| Fantechi Luca | A | | Peruzzi Maurizio | L | |
| Galardi Simone | P | | Pinelli Fabio | | |
| Giovannetti Gino | L | | Puzzarini Alberto | D | |
| Lippi Alessandro | | | Scelfo Tiziano | D | |
| | | | | | |

| BOCA CHICA | | | |
|---|---------------------------------|--------|--------|
| DATI SOCIETA' | | | |
| ANNO DI FONDAZIONE | 1997 | | |
| LUOGO DI FONDAZIONE | PRATO | | |
| FONDATORI | FABIO PINELLI, ANDEA MADRUCCI | | |
| COLORI SOCIALI | BLU BIANCO | | |
| PRESIDENTE - DIRIGENTI | FABIO PINELLI – ANDREA MADRUCCI | | |
| BREVE STORIA | | | |
| Si cimenta quest'anno per la prima stagione nelle manifestazioni Midland e dimostrando personalità e qualità. | | | |
| | | | |
| | | | |
| | | | |
| | | | |
| | | | |
| | | | |
| | | | |
| ALBO D'ORO | | | |
| TORNEO | PIAZZ. | TORNEO | PIAZZ. |
| | | | |

TECNOLOGIE PROFESSIONALI PER LA SICUREZZA



CONSULENTE TECNICO
Crescenzo Angelo cell. 335 356675

video controlli
antifurti elettici **condizionatori d'aria**
automazioni porte e cancelli

VIA SCARLATTI, 3 - SCANDICCI (FI)
TEL/FAX 055 756378 - arasicurezza@virgilio.it
www.arasicurezza.it

BRIACHI FISSI

LA FOTO SOCIALE



LA ROSA ATTUALE

| NOME | RUOLO | SOPRANNO | NOME | RUOLO | SOPRANNO |
|---------------------------|-------|----------|-------------------------|-------|----------|
| Bargioni David | | | Ingrassia Simone | | |
| Belli Filippo | | | Marci Antonio | | |
| Biancaloni Daniele | | | Palchetti Andrea | | |
| Castellani Claudio | | | Ruggero Mirco | | |
| Castellani Daniele | | | Spagnesi Mattia | | |
| Galeotti Mirko | | | | | |
| | | | | | |
| | | | | | |
| | | | | | |

CAMPONE RIFREDI

LA FOTO SOCIALE



LA ROSA ATTUALE

| NOME | RUOLO | SOPRANNOOME | NOME | RUOLO | SOPRANNOOME |
|----------------------------|-------|-------------|-------------------------|-------|-------------|
| Bruni Angelo | | | Lilla Lorenzo | | |
| Bruni Francesco | | | Mollica Lorenzo | | |
| Del Conte Simone | | | Scipioni Daniele | | |
| Fattori Lorenzo | | | Sottili Silvio | | |
| Fusco Francesco | | | Toccafondi Paolo | | |
| Giuliani Emanuelele | | | Trani Tommaso | | |
| | | | | | |
| | | | | | |
| | | | | | |

CAMPONE UNITED



LA FOTO SOCIALE



LA ROSA ATTUALE

| NOME | RUOLO | SOPRANNO | NOME | RUOLO | SOPRANNO |
|---------------------------|-------|----------|----------------------------|-------|----------|
| Bubbolini Emanuele | | | Mazzanti Marco | | |
| Cecconi Andrea | | | Nincheri Simone | | |
| Cianci Giuseppe | | | Paoli Marco | | |
| Donati Mirko | | | Santorelli Fabio | | |
| Frilli Denis | | | Santorelli Marco | | |
| Giordano Giuseppe | | | Schiavone Daniele | | |
| Lama Duilio | | | Tirico David | | |
| Lapini Simone | | | Tortorici Giammarco | | |
| | | | | | |

FLORENCE SHARKS

LA FOTO SOCIALE



LA ROSA ATTUALE

| NOME | RUOLO | SOPRANNOME | NOME | RUOLO | SOPRANNOME |
|---------------------------|-------|------------|---------------------------------|-------|------------|
| Frasconà David | | | Mugnaini Gabriele | | |
| La Carbona Claudio | | | Pastore David | | |
| Mazzoni Marcello | | | Pastore Giovanni | | |
| Mealli Enzo | | | Pestelli Stefano | | |
| Mecatti Alessandro | | | Scampitilla Falco Simone | | |
| | | | | | |

GIALAPPA'S

LA FOTO SOCIALE



LA ROSA ATTUALE

| NOME | RUOLO | SOPRANNO | NOME | RUOLO | SOPRANNO |
|--------------------------|----------|------------|--------------------------|----------|----------------|
| Argano Santo | D | Peruviano | Mango Salvatore | A | Bella D'Estate |
| Bolognesi Marco | P | Saponetta | Montano Vincenzo | L | Cinese |
| Chiariello Flavio | D | Sapientino | Panza Carlo | L | Capone |
| Giuliano Gennaro | L | Moralista | Sequino Francesco | A | Gillette |
| Longo Pietro | L | Capellone | Zitiello Rosario | D | Testina |
| | | | | | |
| | | | | | |
| | | | | | |
| | | | | | |

| GIALAPPA'S | | | |
|---|--------------------------------|--------|--------|
| DATI SOCIETA' | | | |
| ANNO DI FONDAZIONE | 1993 | | |
| LUOGO DI FONDAZIONE | FIRENZE | | |
| FONDATORI | ARGANO, ZITIELLO, ITALO | | |
| COLORI SOCIALI | BIANCO AZZURRO | | |
| PRESIDENTE | ZITIELLO ROSARIO | | |
| DIRIGENTI | ARGANO SANTO, MONTANO VINCENZO | | |
| BREVE STORIA | | | |
| Siamo una squadra fortissimi!!! | | | |
| Visto che arriviamo sempre secondi ci chiamano i Toto Cutugno della Midland. | | | |
| | | | |
| | | | |
| | | | |
| ALBO D'ORO | | | |
| TORNEO | PIAZZ. | TORNEO | PIAZZ. |
| CAMPIONATO 07/08 Midland | 2° | | |
| CAMPIONATO 06/07 Midland | 2° | | |
| CAMPIONATO 05/06 Midland | 2° | | |
| | | | |

Elettroforniture 2000

**Ingrosso e
materiale**  **dettaglio
elettrico**

Largo dei Mille 13-16 Scandicci (Fi) Tel. 055 250441 Fax 055 7329568
Via A. del Pollaiuolo 162 - Firenze Tel. 055 7135494 Fax 055 708535

KOROVA MILK BOYS

LA FOTO SOCIALE



LA ROSA ATTUALE

| NOME | RUOLO | SOPRANNO | NOME | RUOLO | SOPRANNO |
|-------------------|-------|----------|----------------------|-------|----------|
| Armonia Luca | | | Iaria Giuseppe | | |
| Avagliano Fabio | | | Leporatti Leonardo | | |
| Casieri Cristian | | | Neri Alessandro | | |
| Costanzo Stefano | | | Pillini Marco | | |
| Dabizzi Davide | | | Rossi Stefano | | |
| D'Aula Fabio | | | Russo Diego | | |
| D'Aula Marco | | | Russo Nicolò | | |
| Fрати Marco | | | Tonagli Samuele | | |
| Giuliano Emanuele | | | Vitangelo Bartolomeo | | |
| Guida Marco | | | | | |

REAL RISIKO

LA FOTO SOCIALE



LA ROSA ATTUALE

| NOME | RUOLO | SOPRANNO | NOME | RUOLO | SOPRANNO |
|-----------------------------|-------|----------|-------------------------|-------|----------|
| Aiazzi Matteo | | | Marino Matteo | | |
| Belardi Alessandro | | | Massai Stefano | | |
| Catastini Riccardo | | | Mazza Samuele | | |
| Ceccherini Francesco | | | Murru Alessandro | | |
| Cecconi Lorenzo | | | Pecchioli Davide | | |
| Malpezzi Mirko | | | Santià Filippo | | |
| Manna Lorenzo | | | Tesi Daniele | | |
| Mannini Manuele | | | | | |
| | | | | | |

RED TUBE ATLETICO

FOTO SOCIALE NON PERVENUTA

LA ROSA ATTUALE

| NOME | RUOLO | SOPRANNO | NOME | RUOLO | SOPRANNO |
|--------------------|-------|----------|-------------------|-------|----------|
| Calussi Marco | | | Piampiani Jacopo | | |
| Grassi Gianluca | | | Pollastri Edoardo | | |
| Isalzano Antonio | | | Rigacci Davide | | |
| Magherini Riccardo | | | Roselli Gianluca | | |
| Meucci Federico | | | Sarti Stefano | | |
| Nesi Giammarco | | | Stefanini Matteo | | |
| Parenti Luca | | | | | |
| | | | | | |



di Calvelli S. & Ciolli M. s.n.c.

**Impianti elettrici
civili ed industriali
Impianti di
Telecomunicazioni**

Via della Pace Mondiale, 122
50010 Scandicci - Badia a Settimo (FI)
cell. 347 8263061 - 347 2932095
tel / fax 055 2578742
e-mail calvelli.simone@tiscalinet.it

WEST HAM

LA FOTO SOCIALE



LA ROSA ATTUALE

| NOME | RUOLO | SOPRANNOOME | NOME | RUOLO | SOPRANNOOME |
|------------------------------|-------|-------------|----------------------------|-------|-------------|
| Boldrini Daniele | | | Di Banella Samuele | | |
| Ceccatelli Alessio | | | Pasquini Alessandro | | |
| Cini Mirko | | | Pecora Gianni | | |
| Di Banella Gianfranco | | | Sermi Francesco | | |
| | | | | | |
| | | | | | |
| | | | | | |

ZAMBRA M.

LA FOTO SOCIALE



LA ROSA ATTUALE

| NOME | RUOLO | SOPRANNO | NOME | RUOLO | SOPRANNO |
|--------------------|-------|----------|---------------------|-------|----------|
| Anzini Felice | | | Faticuso Alessandro | | |
| Ballati Lorenzo | | | Faticuso Vito | | |
| Bani Simone | | | Fera Alessandro | | |
| Benucci Alessandro | | | Grazzini Andrea | | |
| Colzi Francesco | | | Pisani Maichol | | |
| Condemi Andrea | | | Porcello Stefano | | |
| Condemi Antonio | | | Santini Stefano | | |
| Donati Andrea | | | Tridico Giuseppe | | |
| Esposito Cosimo | | | Vespro Francesco | | |
| | | | | | |

ITALIA



A-TEAM (2)



LA FOTO SOCIALE



LA ROSA ATTUALE

| NOME | RUOLO | SOPRANNOOME | NOME | RUOLO | SOPRANNOOME |
|---------------------|-------|-------------|--------------------------|-------|-------------|
| Boganelli Nicholas | P | | Pancioni Marco | L | |
| Bosco Massimiliano | P | | Mongatti Alessandro | L | |
| Scalia Lorenzo | P | | Massari Marco | L | |
| Cristina David | P | | Rindi Davide | L | |
| Russo Francesco | D | | Cenci Simone | L | |
| Ruocco Giovanni | D | | Guidi Bruscoli Francesco | L | |
| Pinzani Sandro | D | | Caruso Daniele | L | |
| Tiribilli Fabrizio | D | | Sartoni Simone | A | |
| Tranfaglia Giovanni | D | | Ciatti Niccolo' | A | |
| Palma Damiano | D | | Tamborrino Luca | A | |
| Moretti Alessandro | D | | Tamborrino Sergio | A | |
| Chiricallo Mauro | D | | Pagnozzi Biagio | A | |

A-TEAM (2)

DATI SOCIETA'

| | |
|-------------------------------|--|
| ANNO DI FONDAZIONE | 1994 |
| LUOGO DI FONDAZIONE | Firenze |
| FONDATORI | Sergio Tamborrino – Leonardo Ignesti |
| COLORI SOCIALI | Fuxia – Blu |
| PRESIDENTE - DIRIGENTI | Sergio Tamborrino, Luca tamborrino, Marco Pancioni |

BREVE STORIA

L'A-Team (Anchetta Team) è la “nazionale” dell'A-League, originalissimo campionato individuale di calcio a 5 con un regolamento particolarissimo e rigorosamente senza l'ausilio di un arbitro, che un gruppo di amici affiatati organizza da ben 15 anni e che il sito internet ufficiale www.anchettaleague.com documenta puntualmente. Grazie al supporto di altri amici, l'A-Team è felice di rappresentare i propri colori (unici anche questi: fuxia e blu!) anche nei tornei dell'interland fiorentino dove ha raccolto molteplici soddisfazioni. Diversi infatti i trofei conquistati da quando la nostra nazionale ha fatto il suo esordio (1994). Divertimento, sportività e voglia di stare insieme il principale scopo di questo longevo gruppo, trascinati da un amicizia che non tramonta mai.

ALBO D'ORO

| TORNEO | PIAZZ. | TORNEO | PIAZZ. |
|----------------------------|--------|----------------------------------|--------|
| 4 Città C5 Midland 1998 | 3 PT | 4 Città C5 Midland 2007 | 3 PT |
| Uefa Midland C5 2005 | 3 PT | C5 Midland 07/08 – Gir. Russia | 1 PT |
| Serie A2 Csen C7 – 2004/05 | 2 PT | C5 Midland 2007/08 – Gir. Italia | 3 PT |
| Serie A2 Csen C7 – 2005/06 | 1 PT | 4 Città C5 Midland 2008 | 1 PT |
| 1ª cat C5 MIDLAND 2006/07 | 3 PT | | |

CONFATIGIANATO

DATI SOCIETA'

| | |
|-------------------------------|--------------------------------------|
| ANNO DI FONDAZIONE | 2008 |
| LUOGO DI FONDAZIONE | FIRENZE |
| FONDATORI | CATANESE ANTONIO, ROMANIELLO ALBERTO |
| COLORI SOCIALI | BIANCO BLU |
| PRESIDENTE - DIRIGENTI | CATANESE ANTONIO |

BREVE STORIA

Confartigianato FC nasce nell'aprile del 2008 dall'idea del presidente Catanese Antonio e di alunni ragazzi dell'associazione armati di passione e tanta passione buona volontà. I colori sociali sono il bianco e il blu gli stessi della storica associazione Fiorentina. Dopo le prime amichevoli la squadra si iscrive alla Midland, partecipando al trofeo Firenze Estate raggiungendo i quarti di finale. Accanto a sport e divertimento anche la solidarietà, infatti uno degli obbiettivi principali è quello di partecipare/organizzare tornei benefici.

ALBO D'ORO

| TORNEO | PIAZZ. | TORNEO | PIAZZ. |
|----------------|---------|--------|--------|
| Firenze Estate | 4° Fin. | | |
| | | | |

CONFATIGIANATO

LA FOTO SOCIALE  **Confatigianato**
IMPRESE FIRENZE



LA ROSA ATTUALE

| NOME | RUOLO | SOPRANNO | NOME | RUOLO | SOPRANNO |
|----------------------------|-------|----------|---------------------------|-------|----------|
| Boretti Fabio | | | Margheri Gabriele | | |
| Cappelli Daniele | | | Mazzuoli Andrea | | |
| Cappelli Enrico | | | Romaniello Alberto | | |
| Cellini Daniele | | | Stiaccini Andrea | | |
| Fibbi Fabio | | | Vignoli Marco | | |
| Guidarelli Giovanni | | | | | |
| | | | | | |
| | | | | | |

CLITO RIDERS

LA FOTO SOCIALE



LA ROSA ATTUALE

| NOME | RUOLO | SOPRANNO | NOME | RUOLO | SOPRANNO |
|------------------------------|-------|----------|---------------------------|-------|----------|
| Acciai Gianni | | | Mancini Marco | | |
| Barravecchia Fabrizio | | | Martelli Daniele | | |
| Battaglia Mirko Franz | | | Melani Alessandro | | |
| Campetti Filippo | | | Montanaro Giovanni | | |
| Gigli Alessio | | | Papini Marco | | |
| Imperatrice Lorenzo | | | Puliti Massimo | | |
| Lenzi Alessandro | | | Toscano Luciano | | |
| Maggiori Marco | | | | | |
| | | | | | |
| | | | | | |

GOLD

LA FOTO SOCIALE



LA ROSA ATTUALE

| NOME | RUOLO | SOPRANNO | NOME | RUOLO | SOPRANNO |
|----------------------|-------|----------|---------------------|-------|----------|
| Capone Francesco | | | Giusti Matteo | | |
| Casiean Franco Luigi | | | Grofi Marco | | |
| Casini Eugenio | | | Porcianti Francesco | | |
| Castaldi Vieri | | | Rashid Omar | | |
| Draghi Oliviero | | | | | |
| | | | | | |
| | | | | | |
| | | | | | |
| | | | | | |

JAKASS

LA FOTO SOCIALE



LA ROSA ATTUALE

| NOME | RUOLO | SOPRANNO NOME | NOME | RUOLO | SOPRANNO ME |
|---------------------------|-------|------------------|-----------------------------|-------|----------------|
| Ballerini Marco | | | Marchesi Andrea | | |
| Biagioni Andrea | | | Milanese Fabio | | |
| Bramanti Guido | | | Paciscopi Alessandro | | |
| Bruni Marco | | | Panella Francesco | | |
| Cappelletti Duccio | | | Pecchioli Claudio | | |
| Impavidi Andrea | | | Ranucci Stefano | | |
| Ballerini Marco | | | Marchesi Andrea | | |
| | | | | | |
| | | | | | |

LA FONDIARIA



LA FOTO SOCIALE



LA ROSA ATTUALE

| NOME | RUOLO | SOPRANNOOME | NOME | RUOLO | SOPRANNOOME |
|--------------------|-------|-------------|-----------------------|-------|-------------|
| Alfaioli Andrea | | | Lo Verde Pietro | | |
| Arrighetti Saverio | | | Marcello Tommaso | | |
| Baraccani Tiziano | | | Nesticò Filippo | | |
| Battaglia Marco | | | Niccolai Simone | | |
| Braccini Francesco | | | Nicolescu Ionut Mihai | | |
| Casati Italo | | | Pazzagli Cosimo | | |
| Danti Carlo | | | Ronchi Nicola | | |
| Fontani Ivan | | | Scoma Maurizio | | |
| Franci Alfredo | | | Signorini Jacopo | | |
| Gentili Marco | | | Zecchi Filippo | | |

MARA CANA' PANINOTECA NACCI



LA FOTO SOCIALE



LA ROSA ATTUALE

| NOME | RUOLO | SOPRANNO | NOME | RUOLO | SOPRANNO |
|---------------------|-------|----------|-----------------|-------|----------|
| Asprella Paolo | A | | Grazi Daniele | D | |
| Barlumi Alessandro | D | | Magni Claudio | P | |
| Bocchicchio Alessio | A | | Mosiello Cosimo | D | |
| Bocci Andrea | L | | Sordi Lapo | D | |
| Cucci Gionathan | D | | Tucci Leonardo | P | |
| De Luigi Tony | P | | Visani Alberto | L | |
| | | | | | |
| | | | | | |

MARA CANA' PANINOTECA NACCI

DATI SOCIETA'

| | |
|------------------------|--|
| ANNO DI FONDAZIONE | 2003 |
| LUOGO DI FONDAZIONE | Firenze |
| FONDATORI | Visani Alberto, Bocchicchio Alessio, Mosiello Cosimo |
| COLORI SOCIALI | Giallo Blu |
| PRESIDENTE - DIRIGENTI | Visani Alberto, Sampognaro Mirko |

BREVE STORIA

La squadra nasce nel 2003 da un gruppo di amici, tutti giocatori o quasi, ma che non avevano mai giocato insieme quindi ecco l'occasione: rubatoli nome dal fim cult di ogni giocatore di calcio "L'allenatore nel pallone" e trovato qualche ritocco scendono e dopo poco si vedono i primi risultati che portano in poco tempo ben 11 trofei nella bacheca della società e soprattutto si scopre una compagine molto affiatata. Diversi anni sono passati ed i trofei sono più di 30. Dopo 2 anni di Eccellenza che ci ha forgiato e plasmato come una vera squadra. Soprattutto Abbiamo assunto una mentalità più vincente che l'anno passato ci ha portato a vincere il primo Campionato. Vorrei ringraziare tutti i nuovi ragazzi che ci hanno aiutato a raggiungere gli obiettivi e che si sono inseriti subito benissimo nel gruppo. Grazie e tutti.

ALBO D'ORO

| TORNEO | PIAZZ. | TORNEO | PIAZZ. |
|---------------------------|--------|--------------------------------|--------|
| 2003 Precampionato A.F | 1° | 2006 Trofeo 4 Città Midland | 4° |
| 2003/2004 Campionato A.F | 5° | 2006 New Season Midland | 3° |
| 2004 Prov. Firenze Estate | 2° | 06/07 Eccellenza Midland | 4° |
| 2004 Reg. FIRENZE ESTATE | 3° | 2007 New Season Midland | 3° |
| 2004 New Season Midland | 1° | 07/08 Girone Italia | 1° |
| 04/05 1°Cat Midland | 4° | 07/08 Provinciali (Coppa Camp) | 4° |
| 05/06 Eccellenza Midland | 3° | | |



**IL CAFFE' AMICO
FIRENZE**

MOKABEL

di S. Bellini

**Sede: Lungarno Pignone 15
Deposito: Via del Pignone 10 A-B
50142 FIRENZE
Tel / Fax 055 7836690**

PUKA FC



LA FOTO SOCIALE



LA ROSA ATTUALE

| NOME | RUOLO | SOPRANNO | NOME | RUOLO | SOPRANNO |
|----------------------|-------|----------|-----------------------|-------|----------|
| Frroku Arjan | | | Gjerji Lodovik | | |
| Frroku Enrik | | | Kuqi Gerakd | | |
| Frroku Mark | | | Marku Altin | | |
| Frroku Olivis | | | Pjertri Alfred | | |
| | | | | | |
| | | | | | |

ROMITO FC

LA FOTO SOCIALE



LA ROSA ATTUALE

| NOME | RUOLO | SOPRANNO | NOME | RUOLO | SOPRANNO |
|------------------------------|----------|-------------------|------------------------------|----------|--------------|
| Bargellini Alessandro | A | Aldinho | Lucca Andrea | D | Topo |
| Benedetti Lorenzo | P | Portierone | Lucca Daniele | A | Luke |
| Conti Filippo | | | Lucca Franco | D | Joey |
| Grassini Alessandro | L | Sone | Masini Lorenzo | P | Maso |
| Grassini Massimo | D | Sekko | Mechini Stefano | A | Meko |
| Liedl Davide | | | Mencucci Massimiliano | L | Massi |
| Liedl Lorenzo | L | | Platania Lorenzo | L | Platt |
| | | | | | |
| | | | | | |

| ROMITO FC | | | |
|---|---|--------|--------|
| DATI SOCIETA' | | | |
| ANNO DI FONDAZIONE | 2007 | | |
| LUOGO DI FONDAZIONE | PARROCCHIA SACRO CUORE AL ROMITO | | |
| FONDATORI | LORENZO TARDUCCI | | |
| COLORI SOCIALI | GIALLO VERDE | | |
| PRESIDENTE - DIRIGENTI | STEFANO MECHINI, LORENZO MASINI, MASSIMO GRAZZINI | | |
| BREVE STORIA | | | |
| Bella compagine che gioca un buon calcetto all'insegna del fair play. | | | |
| | | | |
| | | | |
| | | | |
| | | | |
| ALBO D'ORO | | | |
| TORNEO | PIAZZ. | TORNEO | PIAZZ. |
| 2007/08 Campionato piazz. Uefa | 7° | | |
| | | | |
| | | | |



**Sviluppo software su misura,
soluzioni informatiche
per qualsiasi esigenza e necessità**

**Via di Ripoli n. 209/g Firenze
mail@penta-sistemi.it
Tel : +39 55 6531972 Fax: +39 55 6821435
www.penta-sistemi.com**

S.T.A.R.S.

LA FOTO SOCIALE



LA ROSA ATTUALE

| NOME | RUOLO | SOPRANNO | NOME | RUOLO | SOPRANNO |
|-------------------------|-------|----------|--------------------------|-------|----------|
| Azzali Niccolò | | | Niccolai Mattia | | |
| Barbieri Elia | | | Saverino Riccardo | | |
| Billi Ermanno | | | Tani Niccolò | | |
| Consigli Claudio | | | Vecci Enrico | | |
| | | | | | |
| | | | | | |
| | | | | | |
| | | | | | |

UP ISOLOTTO



LA FOTO SOCIALE



LA ROSA ATTUALE

| NOME | RUOLO | SOPRANNO | NOME | RUOLO | SOPRANNO |
|--------------------------|-------|----------|---------------------------|-------|----------|
| Bartoli Daniele | | | Miri Resa | | |
| Bauknecht Lorenzo | | | Putato Filippo | | |
| Bellini Matteo | | | Rubeo Marco | | |
| Grassi Stefano | | | Zaccagnini Damiano | | |
| | | | | | |
| | | | | | |

VC ALFA CURE

LA FOTO SOCIALE



LA ROSA ATTUALE

| NOME | RUOLO | SOPRANNO | NOME | RUOLO | SOPRANNO |
|------------------------|-------|----------|---------------------------|-------|----------|
| Bauso Domenico | | | Magrini Fabio | | |
| Becucci Tiberio | | | Ricchetti Giuseppe | | |
| Bischeri Davide | | | Ringressi Enrico | | |
| Faraoni Simone | | | Secci Giacomo | | |
| Giannoni Simone | | | Tango Maurizio | | |
| Maggi Paolo | | | | | |
| | | | | | |
| | | | | | |

LUSSEMBURGO



ACP

LA FOTO SOCIALE



LA ROSA ATTUALE

| NOME | RUOLO | SOPRANNOME | NOME | RUOLO | SOPRANNOME |
|-------------------------|----------|------------|---------------------------|----------|------------|
| Amici Gabriele | L | | Fischi Francesco | A | |
| Berni Guido | | | Gemi Bejzavi | C | |
| Borscia Simone | | | Gemi Besnik | C | |
| Caliendo Lorenzo | | | Gemi Elzaz | | |
| Cantini Emanuele | L | | Raimondi Marco | | |
| Di Bella Piero | L | | Siscaro Alessandro | L | |
| Fancelli Marco | P | | Toccafondi Stefano | | |
| | | | | | |

ACP

DATI SOCIETA'

| | |
|------------------------|---|
| ANNO DI FONDAZIONE | 2004/05 |
| LUOGO DI FONDAZIONE | |
| FONDATORI | Todo e Sandro |
| COLORI SOCIALI | Messina |
| PRESIDENTE - DIRIGENTI | Fancell Marco - Siscaro Francesco, Di Bella Piero |

BREVE STORIA

Buona compagine al secondo campionato in Midland che nel primo anno ha davvero ben figurato.

ALBO D'ORO

| TORNEO | PIAZZ. | TORNEO | PIAZZ. |
|--------|--------|--------|--------|
| | | | |
| | | | |
| | | | |

ANTINCENDIO 20-20

DATI SOCIETA'

| | |
|------------------------|--|
| ANNO DI FONDAZIONE | 2005 |
| LUOGO DI FONDAZIONE | Ponte Buggianese |
| FONDATORI | Brilli Danilo, Bardi Simone |
| COLORI SOCIALI | Giallo/Nero |
| PRESIDENTE - DIRIGENTI | Toti Roberto - Rosi Renato, Magnolfi Paolo, Vignolini Fabrizio |

BREVE STORIA

Dalle ceneri della gloriosa squadra del L'E' Banda nasce, grazie al lavoro di Brilli Danilo, Bardi Simone e agli sforzi economici del nuovo sponsor l'Antincendio 20 20. Negli ultimi campionati la squadra allenata da Mr Brilli si è ben comportata riuscendo a centrare per ben due volte il 4° posto in classifica. In questo campionato molte cose sono cambiate, il gruppo dei "vecchi" è stato integrato da Innesti "mirati" il tutto sotto la direzione del nuovo Mr Rossi. L'obbiettivo è come sempre quello di divertirsi e migliorare il lavoro passato di Mr. Brilli.

ALBO D'ORO

| TORNEO | PIAZZ. | TORNEO | PIAZZ. |
|--------------------------|--------|--------------------------|--------|
| 02/03 Campionato Midland | 11° | 05/06 Campionato Midland | 7° |
| 03/04 Campionato Midland | 9° | 06/07 Campionato Midland | 4° |
| 04/05 Campionato Midland | 8° | 07/08 Campionato Midland | 4° |

ANTINCENDIO 20-20

LA FOTO SOCIALE



LA ROSA ATTUALE

| NOME | RUOLO | SOPRANNOOME | NOME | RUOLO | SOPRANNOOME |
|-------------------|-------|-------------|--------------------|-------|-------------|
| Baldini Matteo | D | | Frosini Leonardo | P | |
| Bardi Simone | D | | Magnolfi Leonardo | D/A | |
| Bevicini Stefano | D/A | | Magnolfi Paolo | A | |
| Cavadenti Simone | A | | Masini Leonardo | A | |
| De Rocco Emanuele | D | | Rosi Renato | ALL. | |
| Fiorillo Raffaele | P | | Vignolini Fabrizio | D/A | |
| | | | | | |
| | | | | | |
| | | | | | |

CAPEZZOLI E CAVALLI

LA FOTO SOCIALE



LA ROSA ATTUALE

| NOME | RUOLO | SOPRANNO | NOME | RUOLO | SOPRANNO |
|--------------------------|----------|-------------------|------------------------|----------|--------------------|
| Borchi Fabrizio | P | XIII | Ruggeri Lorenzo | C | Avvugge |
| Borchi Riccardo | D | "The Wall" | Topini Alberto | C | Abino |
| Cicali Marco | D | Elzi | Topini Edoardo | P | Dudu |
| Mininni Eugenio | A | Eu | Trallori Enrico | A | Inverecondo |
| Piattelli Lorenzo | C | Pilia | | | |
| | | | | | |

CAPEZZOLI E CAVALLI

DATI SOCIETA'

| | |
|------------------------|--|
| ANNO DI FONDAZIONE | 2008 |
| LUOGO DI FONDAZIONE | |
| FONDATORI | Borchi Riccardo e Trallori Enrico |
| COLORI SOCIALI | |
| PRESIDENTE - DIRIGENTI | Borchi Riccardo – Trallori Enrico, Piattelli Lorenzo |

BREVE STORIA

Una squadra giovane e simpatica che si misura per il primo anno nei campionati Midland.

ALBO D'ORO

| TORNEO | PIAZZ. | TORNEO | PIAZZ. |
|--------|--------|--------|--------|
| | | | |
| | | | |
| | | | |
| | | | |



Via G. Pagnini 24/r - Firenze
 Tel/Fax 055 4684065
 Cell 393 9723393



GIOCO SOLO PER I'RANKING

LA FOTO SOCIALE



LA ROSA ATTUALE

| NOME | RUOLO | SOPRANNO | NOME | RUOLO | SOPRANNO |
|---------------------------|-------|----------|------------------------|-------|----------|
| Baracani Matteo | | | Cocozza Claudio | | |
| Berti Tommaso | | | Laverone Marco | | |
| Bussotti Francesco | | | Misuri Tommaso | | |
| Caparco Antonio | | | Neri Alessio | | |
| Capuzzo Alessandro | | | Risaliti Pietro | | |
| Cardellini Andrea | | | Soriano Fabio | | |
| Carulli Alessandro | | | Torri Gianluca | | |
| Cilia Guido | | | Cocozza Claudio | | |
| | | | | | |

I HANI

LA FOTO SOCIALE



LA ROSA ATTUALE

| NOME | RUOLO | SOPRANNO | NOME | RUOLO | SOPRANNO |
|---------------------|-------|----------|-----------------------------|-------|----------|
| Cappellini Gabriele | C | | Montemaggiore Simone | A | |
| Giuliani Leonardo | D | | Parlavecchio Claudio | D | |
| Kebe Mamadou | P | | Pastechi David | P | |
| Migliaro Andrea | L | | Scaffidi Domianello Claudio | L | |
| Mocali Claudio | L | | Vitali Luca | A | |
| | | | | | |

| I HANI | | | |
|---|---|--------|--------|
| DATI SOCIETA' | | | |
| ANNO DI FONDAZIONE | 2008 | | |
| LUOGO DI FONDAZIONE | Rifredi (Campone) | | |
| FONDATORI | Capellini Gabriele, Giuliano Leonardo | | |
| COLORI SOCIALI | Giallo Blu | | |
| PRESIDENTE - DIRIGENTI | Parlavecchio Claudio - Cappellini Gabriele, Leardo Giuliano | | |
| BREVE STORIA | | | |
| <p>In realtà la società è stata fondata nel 2007 con il nome di "CBCR Ras Rifredi" ma dato il fatto che solo quattro giocatori che componevano il vecchio organico (Cappellini, Mocali, Parlavecchio e Vitali) fanno parte della rosa attuale, è stato deciso all'unanimità di cambiare il nome con "I Hani" (nome per altro uscito per caso). Da to la giovane età della società la storia dobbiamo ancora scriverla e speriamo che sia una storia trionfale ed esaltante.... LA VEGGO BUIA!!!!</p> | | | |
| ALBO D'ORO | | | |
| TORNEO | PIAZZ. | TORNEO | PIAZZ. |
| | | | |

| W LA F.I.A. | | | |
|--|--|--|--|
| DATI SOCIETA' | | | |
| ANNO DI FONDAZIONE | 2007 | | |
| LUOGO DI FONDAZIONE | TC SESTO | | |
| FONDATORI | ANDREA CONSIGLI, EMANUELE MASSARO | | |
| COLORI SOCIALI | ARANCIONE, BLU | | |
| PRESIDENTE - DIRIGENTI | A. CONSIGLI - EMANUELE MASSARO, STEFANO GIOVANNIELLO | | |
| BREVE STORIA | | | |
| <p>Un giorno, anzi una sera, un gruppo di semplici ragazzi di diverse età, accomunati dalla passione per i motori e le donne iniziarono a giocare a calcetto, calcio a5. La passione per i motori era, ed è, coltivata e praticata in vari momenti della loro vita, alcuni, la maggior parte, erano e sono tutt'oggi degli ottimi commissari di percorso dell'autodromo internazionale del Mugello, in pratica, quegli 'omini' vestiti di arancione che a bordo pista fanno gli sbandieratori, nulla a che vedere con quelli famosi e bravi di Siena. Oppure in qualche caso fanno anche i 'raccattatori di moto', quando cadono. Gli vediamo in tv durante le gare di moto, motomondiale, e di auto, formula uno. Un giorno, ad uno di questi, uno sciagurato, venne l'idea di 'sfidare' la squadra dell'autodromo internazionale del Mugello, quella composta dai dipendenti che lavorano in maniera quotidiana presso l'impianto di proprietà Ferrari e che quindi sono dipendenti stessi della Ferrari. Mentre i commissari sono dei semplici volontari appassionati dei motori e delle belle donne che circolano nelle più titolate manifestazioni. Così iniziò la sfida annuale tra le due compagini, la prima fu una disfatta totale per i poveri commissari, inesperti e non allenati; la seconda fu la rivincita, giocata in casa degli avversari. E poi venne la terza, la bella, che vide un'altra sconfitta per gli uomini in arancione, che per l'occasione sfoggiarono anche la muta nero-rosso-gialla con tanto di sponsor. Infatti, gli arancioni commissari del Mugello, ormai erano già iscritti al campionato amatoriale Midlands, con scarsi risultati, ma con tanto divertimento. In campo non saranno fortissimi, ma in pista ed a tavola sono i numeri uno.</p> | | | |

W LA F.I.A.



LA FOTO SOCIALE



LA ROSA ATTUALE

| NOME | RUOLO | SOPRANNOME | NOME | RUOLO | SOPRANNOME |
|------------------------------|----------|-----------------|-----------------------------|----------|----------------|
| Andreolla Simone | D | Simon | Giovanniello Stefano | P | Giotto |
| Bellacci Michelangelo | A | Mikiff | Grassi Marcello | A | Marce |
| Benvenuti Francesco | | | Maccelli Giacomo | L | JJ |
| Consigli Andrea | D | The Wall | Massaro Emanuele | L | Bradipo |
| Fanti Massimiliano | D | Trito | Tempestini Emanuele | A | Tempe |
| | | | | | |

MUKKY LATTE

DATI SOCIETA'

| | |
|------------------------|--------------------------------|
| ANNO DI FONDAZIONE | 1998 |
| LUOGO DI FONDAZIONE | VIA CIRCONDARIA - FIRENZE |
| FONDATORI | BIAGINI, BOCCI |
| COLORI SOCIALI | BIANCO BLU |
| PRESIDENTE - DIRIGENTI | BOCCI ANDREA - BIAGINI DIMITRI |

BREVE STORIA

Abbiamo iniziato nel lontano 98 per distrarci passando un'ora con amici e colleghi
Tutti gl'anni abbiamo partecipato ai tornei e campionati Midland di calcio a 5
o calcio a 7 raggiungendo sempre buoni risultati ma senza vincere mai nulla...

ALBO D'ORO

| TORNEO | PIAZZ. | TORNEO | PIAZZ. |
|--------|--------|--------|--------|
| | | | |
| | | | |
| | | | |



AUTOLAVAGGIO ARCOBALENO
SCANDICCI
SERVIZI DI LAVAGGIO
RAPIDO, COMPLETO (20 minuti)
TAPPEZZERIE, MOTO, FURGONI
ogni **10 LAVAGGI 1** in OMAGGIO
Via Donizetti, 69 - tel. 055 751784



MUKKY LATTE

LA FOTO SOCIALE



LA ROSA ATTUALE

| NOME | RUOLO | SOPRANNO | NOME | RUOLO | SOPRANNO |
|------------------|-------|-------------|--------------------|-------|-------------|
| Bacati Luca | P | Muraglia | Fanfani Michele | C | Rocchettaro |
| Bezaku Hadji | A | Bomber | Finocchiaro Sergio | D | Fino |
| Biagini Dimitri | D | Il capitano | Giudice Alessio | C | Ivo |
| Bocci Andrea | A | | Monopoli Claudio | D | Kubic |
| Cecchini Simone | A | Misto | Seri Angelo | C | Dudulao |
| Colucci Maurizio | C | Mau | | | |

PD / PELLETERIA

LA FOTO SOCIALE



LA ROSA ATTUALE

| NOME | RUOLO | SOPRANNO | NOME | RUOLO | SOPRANNO |
|-------------------------------|-------|----------|------------------------------|-------|----------|
| Bochicchio Francesco | | | Marcati Fabio | | |
| Braccini Paolo | | | Parigi Alessio | | |
| Carovani Andrea | | | Roffilli Simone | | |
| Dimitri Giuse Gregorio | | | Trappolini Gabriele | | |
| Gaggini Claudio | | | Zuffanelli Alessandro | | |
| | | | | | |
| | | | | | |

R.F.D.

LA FOTO SOCIALE



LA ROSA ATTUALE

| NOME | RUOLO | SOPRANNO | NOME | RUOLO | SOPRANNO |
|------------------|-------|----------|--------------------|-------|----------|
| Bacaj Braiken | D | Mimmo | Mignani Alessandro | D | I'Gordo |
| Bacaj Denalto | D | Denny | Naselli Claudio | A | Brikki |
| Bianchini Matteo | A | Bube | Sarappa Lorenzo | | |
| Cieri Lorenzo | A | Lore | Stopiglia Domenico | P | Mimmo |
| Mazzarini Marco | A | Fazz | | | |
| | | | | | |

| R.F.D. | | | |
|--|---|--------|--------|
| DATI SOCIETA' | | | |
| ANNO DI FONDAZIONE | 2007 | | |
| LUOGO DI FONDAZIONE | Pzza Dei Cavalieri di Vittorio Veneto, Firenze | | |
| FONDATORI | Eletti dal popolo di Rifredi | | |
| COLORI SOCIALI | Blu e Oro | | |
| PRESIDENTE - DIRIGENTI | Bianchini Matteo– Mugnai A., Bacaj Denalto, Marco Vanni | | |
| BREVE STORIA | | | |
| Società nata nei primi mesi del 2007, da un gruppo di amici poi decidono di decarsi al calcetto grazie all'aiuto di Marco Vanni. | | | |
| | | | |
| | | | |
| | | | |
| | | | |
| ALBO D'ORO | | | |
| TORNEO | PIAZZ. | TORNEO | PIAZZ. |
| | | | |
| | | | |
| | | | |

CENTRO MOTO SCANDICCI

Concetto & Luigi



VENDITA e ASSISTENZA



YAMAHA



aprilia



PIAGGIO



Malaguti

Via Calamandrei, 11/13 50018 Scandicci (FI)

Tel. 055.256395

RIDICOLI AC

LA FOTO SOCIALE



LA ROSA ATTUALE

| NOME | RUOLO | SOPRANNO | NOME | RUOLO | SOPRANNO |
|-------------------------|-------|----------|----------------------|-------|----------|
| Bubbolini Iacopo | | | Nistri Vieri | | |
| Cerbone Vincenzo | | | Pratesi Luca | | |
| Croce Riccardo | | | Romano Jacopo | | |
| Mati Andrea | | | Vitali Mauro | | |
| Negri Dimitri | | | | | |
| | | | | | |

SOTEROPOLITANI

LA FOTO SOCIALE



LA ROSA ATTUALE

| NOME | RUOLO | SOPRANNO | NOME | RUOLO | SOPRANNO |
|--------------------------|-------|----------|------------------------|-------|----------|
| Allegretti Nicola | | | Diara Fulvio | | |
| Andreucci Fabio | | | Fabeni Santi | | |
| Antonini Orazio | | | Giorgio Mauro | | |
| Bossini Dimitri | | | Mazzoni Marco | | |
| Capozzi Davide | | | Mugnai Marcello | | |
| Cecchetti Alberto | | | | | |
| | | | | | |



Tennis
Sesto Club

Midland Point di Sesto Fiorentino

**Un bellissimo impianto ove
oltre a trovare i migliori servizi
e dei bellissimi campi, potrai
usufruire dei servizi Midland senza
doverti recare alla sede di Firenze.**

RISTORANTE PIZZERIA

**Se sei tesserato Midland chiedi
il MENU' dello SPORTIVO!**

TENNIS CLUB SESTO Via Degli Scarpettini, 39/a
TEL 055 4215645 - 50019 Sesto Fiorentino

TC SESTO



LA FOTO SOCIALE



LA ROSA ATTUALE

| NOME | RUOLO | SOPRANNO | NOME | RUOLO | SOPRANNO |
|-------------------------------|-------|----------|--------------------------|-------|----------|
| Banci Leonardo | | | Forte Gianluca | | |
| Belli Lorenzo | | | Galigatti Andrea | | |
| Biagiotti Massimiliano | | | Giolli Federico | | |
| Caronti Daniele | | | Prussi Enrico | | |
| Cera Alessandro | | | Tarantino Roberto | | |
| Ercole Andrea | | | Urigutti Paolo | | |
| | | | | | |

OLANDA



ATLETICO ARGINGROSSO

LA FOTO SOCIALE



LA ROSA ATTUALE

| NOME | RUOLO | SOPRANNOOME | NOME | RUOLO | SOPRANNOOME |
|--------------------------|-------|-------------|------------------------|-------|-------------|
| Bandini Matteo | | | Manias Giovanni | | |
| Cavicchi Matteo | | | Panizza Filippo | | |
| Di Paola Michele | | | Pugi Claudio | | |
| Feminò Alessandro | | | Storniolo Juri | | |
| Forte Cristiano | | | | | |
| | | | | | |
| | | | | | |

CASTELLO HUELVA (La Rasa)

LA FOTO SOCIALE



LA ROSA ATTUALE

| NOME | RUOLO | SOPRANNOME | NOME | RUOLO | SOPRANNOME |
|---------------------------|-------|------------|--------------------------|-------|------------|
| Andreoli David | | | Falcone Delio | | |
| Bellucci Marco | | | Falcone Flavio | | |
| Buralli Marco | | | Mazzanti Gabriele | | |
| Cavallo Filippo | | | Nocentini Claudio | | |
| Ciulli Alessio | | | Paladini Jonathan | | |
| Colonna Costantino | | | Pecchioli Adriano | | |
| Del Lungo Andrea | | | Raugei Paolo | | |
| Driti Myrtezai | | | | | |
| | | | | | |
| | | | | | |

DISONESTI

LA FOTO SOCIALE



LA ROSA ATTUALE

| NOME | RUOLO | SOPRANNOME | NOME | RUOLO | SOPRANNOME |
|----------------------------|-------|------------|--------------------------|-------|------------|
| Bizzarretti Paolo | | | Mantignani Simone | | |
| Brazzini Jacopo | | | Mirra Carlo | | |
| Bressan Francesco | | | Monti Lorenzo | | |
| Cusumano Daniele | | | Ricceri Mauro | | |
| Fruscoloni Marco | | | Triggiani Daniele | | |
| Jaring Mar John | | | Zangaro Giuseppe | | |
| Lumare Michelangelo | | | | | |
| | | | | | |

DITTA EDILE FOSCHINI

LA FOTO SOCIALE



LA ROSA ATTUALE

| NOME | RUOLO | SOPRANNOME | NOME | RUOLO | SOPRANNOME |
|----------------------------|-------|------------|-------------------------|-------|------------|
| Ait Bentahar Tajani | | | Hilal Adil | | |
| Aqbadou Abdelhadi | | | Hlaioua Khalid | | |
| Aqbadou Rachid | | | Kainouch Hicham | | |
| Foschini Leonardo | | | Kihale Abdelhadi | | |
| Hezami Nejib | | | Talbi Abdelhadi | | |
| | | | | | |
| | | | | | |

G.S. 06

LA FOTO SOCIALE



LA ROSA ATTUALE

| NOME | RUOLO | SOPRANNO | NOME | RUOLO | SOPRANNO |
|----------------------|-------|----------|-----------------|-------|----------|
| Astorino Vincenzo | | | Parigi Tommaso | | |
| Bartolozzi Andrea | | | Puliti Alessio | | |
| Ceccarelli Francesca | | | Rossi Giacomo | | |
| Lenzi Lorenzo | | | Schillaci Marco | | |
| Muraca Simone | | | Tavanti Daniele | | |
| | | | | | |

IAMA SYSTEM

LA FOTO SOCIALE



LA ROSA ATTUALE

| NOME | RUOLO | SOPRANNO | NOME | RUOLO | SOPRANNO |
|-----------------------------|-------|----------|-------------------------|-------|----------|
| Biagi Andrea | | | Passeri Leonardo | | |
| Ciccarelli Giancarlo | | | Poli Emanuele | | |
| Imbrogno Alessandro | | | Stinghi Simone | | |
| Naldini Luca | | | Tilli Alessandro | | |
| Nocchi Andrea | | | Tilli Lorenzo | | |
| | | | | | |
| | | | | | |

LIPPERPOOL

LA FOTO SOCIALE



LA ROSA ATTUALE

| NOME | RUOLO | SOPRANNO | NOME | RUOLO | SOPRANNO |
|----------------------------|-------|----------|----------------------------|-------|----------|
| Castellani Fabio | | | Moresi Massimiliano | | |
| Giovanelli Stefano | | | Risa Simone | | |
| Graffeo Alessandro | | | Torcini Luigi | | |
| Graffeo Mauro | | | Toscano Tiziano | | |
| Marcucci Stefano | | | Verdatti Niccolò | | |
| Montalbani Fabrizio | | | | | |
| | | | | | |

NASCE UNA NUOVA CORRENTE AUTOMOBILISTICA.



**ZERO ANTICIPO, ZERO MAXIRATA FINALE,
PRIMA RATA NEL 2009
COMPRESO INCENDIO/FURTO/KASKO
E PROLUNGAMENTO GARANZIA.**

308



NUOVA PEUGEOT 308. NATURE EFFICACE.



CONCESSIONARIA PEUGEOT

SICAR

| SESTO F.NO | FIRENZE | SCANDICCI |
|---|---|--|
| Viale del Cantone, 90 (Osmannoro) tel. 055 34 23 61 | Via P. Toselli, 81/L tel. 055 33 00 00 | Via Turri, 50 al/bi/c/d tel. 055 25 37 93 |
| | Via V. Venosta, 38/50 (zona Varkungo) tel. 055 69 04 30 | Viale De Amicis, 181 (zona Campo Marte) tel. 055 65 40 520 |



MUGNONE FC

LA FOTO SOCIALE



LA ROSA ATTUALE

| NOME | RUOLO | SOPRANNO | NOME | RUOLO | SOPRANNO |
|------------------------------|-------|----------|--------------------------|-------|----------|
| Antonelli Alessio | | | Massai Lorenzo | | |
| Antonelli Duccio | | | Morello Martino | | |
| Anzilotti Claudio | | | Mori Daniele | | |
| Baldacci Federico | | | Sgaragli Giovanni | | |
| Bartoli Giordano | | | Tanganelli Fabio | | |
| Degl'Innocenti Simone | | | | | |
| | | | | | |
| | | | | | |
| | | | | | |

PDM C5

LA FOTO SOCIALE



LA ROSA ATTUALE

| NOME | RUOLO | SOPRANNOOME | NOME | RUOLO | SOPRANNOOME |
|---------------------------|-------|-------------|------------------------------|-------|-------------|
| Bellini Iacopo | | | Moreira Costa Adriano | | |
| Bianchi Simone | | | Nencioni Michele | | |
| D'Arrigo Massimo | | | Pecorini Marco | | |
| Flagella Alexander | | | Pierucci Alessandro | | |
| Gavilli Alberto | | | Staderini Fabio | | |
| Marchi Giampiero | | | Stagi Gabriele | | |
| Merciai Roberto | | | Tanturli Simone | | |
| | | | | | |
| | | | | | |

TIDONAPEDAA

LA FOTO SOCIALE



LA ROSA ATTUALE

| NOME | RUOLO | SOPRANNO | NOME | RUOLO | SOPRANNO |
|----------------------------------|-------|----------|---------------------------|-------|----------|
| Baroni Andrea | | | Hebeja Sokol | | |
| Cialdai Fabiani Lorenzo | | | Patafi Paolo | | |
| Giardina Matteo | | | Sammarco Salvatore | | |
| Hamnett Matthew Frederick | | | Scarpi Alessandro | | |
| | | | | | |

UNIVERSITA' DI FIRENZE



LA FOTO SOCIALE



LA ROSA ATTUALE

| NOME | RUOLO | SOPRANNO | NOME | RUOLO | SOPRANNO |
|--------------------------|-------|----------|--------------------------|-------|----------|
| Benucci Marco | | | Masi Mirco | | |
| Bocchetti Claudio | | | Nicoli Mario | | |
| Caneschi Silvano | | | Pinzauti Fabrizio | | |
| Coli Roberto | | | Rocco Filippo | | |
| Guasti Daniele | | | Sorace Lorenzo | | |
| Landi Marco | | | Triolo Saverio | | |
| Magazzini Stefano | | | Vallini Alessio | | |
| Magni Maurizio | | | | | |

VITALITY BUSTER

LA FOTO SOCIALE



LA ROSA ATTUALE

| NOME | RUOLO | SOPRANNO | NOME | RUOLO | SOPRANNO |
|-------------------------|-------|----------|-------------------------|-------|----------|
| Bianchi Leonardo | | | Palandri Samuele | | |
| Lotti Cristiano | | | Razzanelli Paolo | | |
| Lovari Giacomo | | | Surchi Lorenzo | | |
| Macri Alessandro | | | Susini Marco | | |
| Misuri Mattia | | | | | |
| | | | | | |

PORTOGALLO



AC BELTRAME AFV

LA FOTO SOCIALE



LA ROSA ATTUALE

| NOME | RUOLO | SOPRANNOME | NOME | RUOLO | SOPRANNOME |
|-------------------------------|-------|------------|-----------------------------|-------|------------|
| Cinelli David | | | Ribes Matteo | | |
| Fagioli Tommaso | | | Romano Daniele | | |
| Faraoni Gianluca | | | Roncolini Alessio | | |
| Giaccherini Alessandro | | | Roncolini Daniele | | |
| Mancini Giacomo | | | Scala Martino | | |
| Monti Alessandro | | | Senigaglia Francesco | | |
| Nocentini Simone | | | Sottani Mirko | | |
| Pasquini Giuseppe | | | Susini Simone | | |
| Ribes Alessandro | | | Zeoli Angelo | | |
| Ribes Giovanni | | | | | |

AMICI DELLA TAOLA

LA FOTO SOCIALE



LA ROSA ATTUALE

| NOME | RUOLO | SOPRANNO | NOME | RUOLO | SOPRANNO |
|-------------------------|-------|----------|--------------------------|----------|----------|
| Cardi Samuele | | | Sgrignani Jacopo | P | |
| Cardi Tommaso | | | Sgrignani Niccolò | | |
| Dotti Emanuele | | | Simonti Emanuele | | |
| Focardi Gianluca | | | Stefanini Enrico | | |
| Grassi David | | | Tinti Federico | | |
| Lizzerini Fabio | | | Valoriani Daniele | | |
| Morandi Mario | | | | | |
| | | | | | |
| | | | | | |

AMICI DELLA TAOLA

DATI SOCIETA'

| | |
|-------------------------------|---|
| ANNO DI FONDAZIONE | 2008 |
| LUOGO DI FONDAZIONE | Miravalle |
| FONDATORI | Jacopo Sgrignani, David Grassi |
| COLORI SOCIALI | Arancio |
| PRESIDENTE - DIRIGENTI | Jacopo Sgrignani – David Grassi, Emanuele Dotti |

BREVE STORIA

La storia è breve, un gruppo di inesperti calciatori si è ritrovato con l'intento di stare insieme, e divertirsi" sempre", non perdendo mai di vista il nostro motto
A TAOLA NON SI INVECCHIA MAI.

ALBO D'ORO

| TORNEO | PIAZZ. | TORNEO | PIAZZ. |
|--------|--------|--------|--------|
| | | | |
| | | | |
| | | | |

BRANDI BUS

DATI SOCIETA'

| | |
|-------------------------------|-------------------------------------|
| ANNO DI FONDAZIONE | 2007/08 |
| LUOGO DI FONDAZIONE | |
| FONDATORI | Picchioni Giuseppe, Frasconi Tullio |
| COLORI SOCIALI | Bianco amaranto |
| PRESIDENTE - DIRIGENTI | Picchioni Giuseppe – Frasoni Tullio |

BREVE STORIA

Nata tra un'amicizia tra Picchioni Giuseppe e Frasconi Tullio che essendo sportivi di fama calcistica, abbiamo deciso di tirare su una squadra di calcio a 5.

Iniziando al primo torneo di C5 nell'anno 2007/08 con il nome BRANDI BUS, una ditta di Autobus gran turismo con sede a Montevarchi

ALBO D'ORO

| TORNEO | PIAZZ. | TORNEO | PIAZZ. |
|--------|--------|--------|--------|
| | | | |
| | | | |
| | | | |

BRANDI BUS

LA FOTO SOCIALE



LA ROSA ATTUALE

| NOME | RUOLO | SOPRANNOOME | NOME | RUOLO | SOPRANNOOME |
|-----------------------|-------|-------------|--------------------|-------|-------------|
| Alaimo Carmelo | C | | Cristiano Felice | C | |
| Bertocci Alessandro | C | | Frasconi Tullio | A | |
| Bertocci Massimiliano | D | | Giannini Enrico | C | |
| Chiassai Paolo | D | | Mugnai Michele | D | |
| Contino Matteo | P | | Picchioni Giuseppe | A | |
| Coppi Marco | P | | Vernucci Giacomo | A | |
| | | | | | |

CERO GROUP 04

DATI SOCIETA'

| | |
|-------------------------------|---|
| ANNO DI FONDAZIONE | 1995 |
| LUOGO DI FONDAZIONE | Terranova Bracciolini – Via Castglioni U. |
| FONDATORI | Cerofolini Antonio, Venturi Giuseppe |
| COLORI SOCIALI | Blu |
| PRESIDENTE - DIRIGENTI | Cerofolini Antonio – Cerofolini assimiliano |

BREVE STORIA

13 anni di Uisp

3 campionati vinti nella massima serie (A)

2 volte secondi – 3 volte terzi e quarti

2 campionati Midland di cui uno vinto

Nel campionato in corso puntiamo al primo posto

ALBO D'ORO

| TORNEO | PIAZZ. | TORNEO | PIAZZ. |
|--------|--------|--------|--------|
| | | | |
| | | | |
| | | | |

FOTO SOCIALE NON PERVENUTA

LA ROSA ATTUALE

| NOME | RUOLO | SOPRANNOOME | NOME | RUOLO | SOPRANNOOME |
|-------------------------|----------|-------------|------------------|----------|-------------|
| Amsree Anan | P | | Meazzini Lorenzo | | |
| Barosi Tommaso | | | Morandini Matteo | | |
| Bonchi Alessandro | A | | Mucci Corrado | D | |
| Capaccioli Stefano | | | Palano Gianmarco | | |
| Cerofolini Antonio | | | Poggesi Simone | P | |
| Cerofolini Massimiliano | | | Rampi Tommaso | D | |
| D'Amico Alfio | | | Righeschi Leroy | | |
| Gallo Agostino | D | | Rossetti Diego | A | |
| Grassi Tommaso | C | | Serafini Roberto | A | |
| Gusatti Cristiano | | | Tanzi Samuele | D | |
| Landi Leonardo | P | | Urbani Matteo | C | |
| Madrucci Marco | A | | Vannini Marco | C | |
| Malvisi Mirko | C | | Venturi Federico | A | |
| Mazza Domenico | C | | Venturi Giuseppe | A | |

CIRCOLO USL VALDARNO

LA FOTO SOCIALE



LA ROSA ATTUALE

| NOME | RUOLO | SOPRANNO | NOME | RUOLO | SOPRANNO |
|--------------------------|-------|----------|--------------------------|-------|----------|
| Baldi Mirko | | | Martinuzzi Manuel | | |
| Bravi Claudio | | | Metti Giacomo | | |
| Casella Marco | | | Sestini Gionatan | | |
| Errico Alessio | | | Vichi Gabriele | | |
| Failli Nicola | | | Vieru Vasile | | |
| Franceschi Andrea | | | | | |
| | | | | | |
| | | | | | |
| | | | | | |

I.GRANCHI.AVIATORI

LA FOTO SOCIALE



LA ROSA ATTUALE

| NOME | RUOLO | SOPRANNOME | NOME | RUOLO | SOPRANNOME |
|---------------------------|-------|------------|-----------------------------|-------|------------|
| Aversa Fabrizio | | | Mealli Marco | | |
| Bonaccini Giovanni | | | Migliorini Leonardo | | |
| Farsetti Filippo | | | Pellegrini Francesco | | |
| Fasanella Marco | | | Tani Emanuele | | |
| Finocchi Andrea | | | Tronci Alessio | | |
| Fratini Andrea | | | | | |
| | | | | | |
| | | | | | |
| | | | | | |

SIRIO PANEL

LA FOTO SOCIALE



LA ROSA ATTUALE

| NOME | RUOLO | SOPRANNO | NOME | RUOLO | SOPRANNO |
|----------------------------|-------|----------|-----------------------------|-------|----------|
| Albizi Francesco | | | Lapini Marco | | |
| Allocca Maurizio | | | Navarrini Luca | | |
| Balbetti Tommaso | | | Nuti Leonardo | | |
| Caneschi Matteo | | | Porzani Marco | | |
| D'Agostino Riccardo | | | Rani Gianni | | |
| Ferrini Andrea | | | Santopietro Davide | | |
| Galli Francesco | | | Santopietro Riccardo | | |
| Gambassi Alessandro | | | Vagnetti Michele | | |
| Grilli Giacomo | | | | | |

NEW TEAM VALDARNO

FOTO SOCIALE NON PERVENUTA

LA ROSA ATTUALE

| NOME | RUOLO | SOPRANNO | NOME | RUOLO | SOPRANNO |
|--------------------|-------|----------|---------------|-------|----------|
| Bartolozzi Samuele | | | Gori mirko | | |
| Becattini Filippo | | | Manetti Jois | | |
| Cardo Luca | | | Resti Andrea | | |
| Del Lungo Simone | | | Rossi Fulvio | | |
| Francini Alessio | | | Rossi Lorenzo | | |
| Giani Marco | | | Simi Andrea | | |
| | | | | | |
| | | | | | |
| | | | | | |
| | | | | | |

TECNOIDEA

DATI SOCIETA'

| | |
|------------------------|--|
| ANNO DI FONDAZIONE | 2007 |
| LUOGO DI FONDAZIONE | Figline Valdarno |
| FONDATORI | Federico Bianchi, Alessio Pascucci |
| COLORI SOCIALI | Giallo Blu |
| PRESIDENTE - DIRIGENTI | Alessio Pascucci – Federico Bianchi, Saul Neri |

BREVE STORIA

La società nasce nel 2007 per volere di due componenti che mettono insieme un bel gruppo di amici per divertirsi giocando a calcetto, in un campionato ben organizzato. Giocando e divertendosi, per ora, siamo arrivati al secondo anno.

ALBO D'ORO

| TORNEO | PIAZZ. | TORNEO | PIAZZ. |
|------------------------------------|---------|--------|--------|
| 07/08 Camp Midland Fin Provinciali | 4° Fin. | | |
| | | | |
| | | | |

TECNOIDEA

LA FOTO SOCIALE



LA ROSA ATTUALE

| NOME | RUOLO | SOPRANNO | NOME | RUOLO | SOPRANNO |
|------------------|-------|------------|-----------------------|-------|---------------|
| Bianchi Federico | C | Jobbe | Nassi Francesco | C | Lanciamissili |
| Dei Manuele | L | Tenente | Neri Saul | A | Capitano |
| Donati Lorenzo | | | Orlandini Marco | L | DDR |
| Failli Alfredo | C | Dedo | Pascucci Alessio | P | Celeste |
| Giovanoni Luca | L | Brindisino | Piccinotti Filippo | L | Pippo |
| Gori Lorenzo | L | Lorenz | Somigli Simone | L | SS |
| Gori Simone | C | Zanetti | Trespoli Michelangelo | C | Tender |
| Matrone Domenico | A | Mimmo | | | |
| Marson Nico | A | Bellik | | | |

RUSSIA



A-TEAM



LA FOTO SOCIALE



LA ROSA ATTUALE

| NOME | RUOLO | SOPRANNOOME | NOME | RUOLO | SOPRANNOOME |
|---------------------|-------|-------------|--------------------------|-------|-------------|
| Boganelli Nicholas | P | | Pancioni Marco | L | |
| Bosco Massimiliano | P | | Mongatti Alessandro | L | |
| Scalia Lorenzo | P | | Massari Marco | L | |
| Cristina David | P | | Rindi Davide | L | |
| Russo Francesco | D | | Cenci Simone | L | |
| Ruocco Giovanni | D | | Guidi Bruscoli Francesco | L | |
| Pinzani Sandro | D | | Caruso Daniele | L | |
| Tiribilli Fabrizio | D | | Sartoni Simone | A | |
| Tranfaglia Giovanni | D | | Ciatti Niccolo' | A | |
| Palma Damiano | D | | Tamborrino Luca | A | |
| Moretti Alessandro | D | | Tamborrino Sergio | A | |
| Chiricallo Mauro | D | | Pagnozzi Biagio | A | |

A-TEAM

DATI SOCIETA'

| | |
|-------------------------------|--|
| ANNO DI FONDAZIONE | 1994 |
| LUOGO DI FONDAZIONE | Firenze |
| FONDATORI | Sergio Tamborrino – Leonardo Ignesti |
| COLORI SOCIALI | Fuxia – Blu |
| PRESIDENTE - DIRIGENTI | Sergio Tamborrino, Luca tamborrino, Marco Pancioni |

BREVE STORIA

L'A-Team (Anchetta Team) è la “nazionale” dell'A-League, originalissimo campionato individuale di calcio a 5 con un regolamento particolarissimo e rigorosamente senza l'ausilio di un arbitro, che un gruppo di amici affiatati organizza da ben 15 anni e che il sito internet ufficiale www.anchettaleague.com documenta puntualmente. Grazie al supporto di altri amici, l'A-Team è felice di rappresentare i propri colori (unici anche questi: fuxia e blu!) anche nei tornei dell'interland fiorentino dove ha raccolto molteplici soddisfazioni. Diversi infatti i trofei conquistati da quando la nostra nazionale ha fatto il suo esordio (1994). Divertimento, sportività e voglia di stare insieme il principale scopo di questo longevo gruppo, trascinati da un amicizia che non tramonta mai.

ALBO D'ORO

| TORNEO | PIAZZ. | TORNEO | PIAZZ. |
|----------------------------|--------|----------------------------------|--------|
| 4 Città C5 Midland 1998 | 3 PT | 4 Città C5 Midland 2007 | 3 PT |
| Uefa Midland C5 2005 | 3 PT | C5 Midland 07/08 – Gir. Russia | 1 PT |
| Serie A2 Csen C7 – 2004/05 | 2 PT | C5 Midland 2007/08 – Gir. Italia | 3 PT |
| Serie A2 Csen C7 – 2005/06 | 1 PT | 4 Città C5 Midland 2008 | 1 PT |
| 1ª cat C5 MIDLAND 2006/07 | 3 PT | | |

Idraulica Luci



Via G. Barbera, 10/r - 50134 Firenze
Tel. 055 486091

BARCOLLO C5



LA FOTO SOCIALE



LA ROSA ATTUALE

| NOME | RUOLO | SOPRANNO | NOME | RUOLO | SOPRANNO |
|---------------------------|-----------|---------------------|--------------------------|-----------|------------------|
| Biondi Andrea | P | I'Portierino | Poli Lorenzo | LA | I'Lore |
| Cecconi Alessandro | | | Sartini Daniele | LA | I'Sarto |
| Conti Lapo | | | Tortoli Francesco | LA | Tortolino |
| Ferrisi Matteo | | | Valente Francesco | LA | Walem |
| Graziani Giovanni | DL | I'Giova | Zanobini Patrizio | | |
| Mori Andrea | DA | I'Torello | | | |
| | | | | | |

BARCOLLO C5

DATI SOCIETA'

| | |
|------------------------|---|
| ANNO DI FONDAZIONE | 2005 |
| LUOGO DI FONDAZIONE | Firenze |
| FONDATORI | Sartini Daniele, Tortoli Francesco |
| COLORI SOCIALI | Azzurro |
| PRESIDENTE - DIRIGENTI | Sartini Daniele – Tortoli, Mori, Graziani |

BREVE STORIA

Il Barcollo C5 Fc è nato nel "lontano" 2005, quando un gruppetto sgangherato di ragazzi ha deciso di intraprendere l'ardua impresa di competere in un campionato di calcio a 5. Dopo i rimi anni di assestamento, passati a battagliaire nelle zone basse della classifica, la squadra ha finalmente trovato un buon equilibrio e grazie anche al rafforzarsi della loro amicizia, ha iniziato a migliorare il suo rendimento stagionale. Il progetto va avanti... Le altre squadre sono avvistate...

ALBO D'ORO

| TORNEO | PIAZZ. | TORNEO | PIAZZ. |
|-------------------------|--------|--------|--------|
| Torneo Senza fiato 2006 | 3 pt | | |
| Torneo Senza fiato 2008 | 2 pt. | | |

CASELLINE C5

DATI SOCIETA'

| | |
|------------------------|--|
| ANNO DI FONDAZIONE | 2008 |
| LUOGO DI FONDAZIONE | Caselline, Vaglia |
| FONDATORI | Daniele Cipriani, Guido Baldini |
| COLORI SOCIALI | Arancione Nero |
| PRESIDENTE - DIRIGENTI | Daniele Cipriani – Guido Baldini, Daniele Andreini |

BREVE STORIA

Caselline C5 viene fondata nell'estate del 2008 da un accordo fatto tra il circolo Arci Caselline e l'attuale presidente della squadra inglobando nella vecchia squadra nuovi innesti di spessore, riuscendo a far nascere una buona squadra.

ALBO D'ORO

| TORNEO | PIAZZ. | TORNEO | PIAZZ. |
|---------------------------------|---------|-----------------|---------|
| 07/08 Camp. Midland Gir. Russia | 12° | 2008 New Season | 4° Fin. |
| 07/08 Coppa Intertoto Midland | 4° Fin. | | |

CASELLINE C5

CASELLINE 5

LA FOTO SOCIALE



LA ROSA ATTUALE

| NOME | RUOLO | SOPRANNO | NOME | RUOLO | SOPRANNO |
|---------------------|-------|----------|-------------------|-------|----------|
| Anderini Daniele | D | | Cipriani Daniele | A | |
| Aperio Pietro | P | | Giorgetti Lorenzo | P | |
| Baldini Guido | D | | Pecori Tommaso | A | |
| Bertero Cristian | A | | Saied Gianguido | | |
| Bianchini Niccolò | A | | Tacconi Simone | P | |
| Burchietti Leonardo | D | | Tieri Sebastian | D | |
| Cipriani Andrea | D | | | | |
| | | | | | |

TECNOSERVICE

IMPIANTI ED ATTREZZATURE PER LA RISTORAZIONE

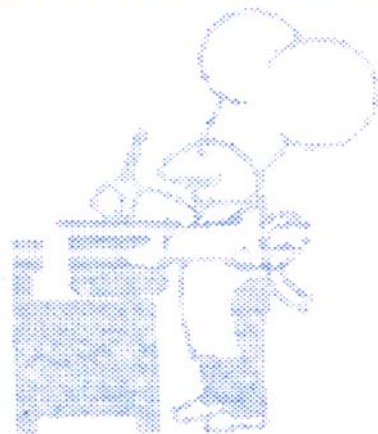

VIA E. CHIANESI, 8
50018 SCANDICCI (FIRENZE)
PARTITA IVA 05009440487
TEL. 055 2593165
FAX 055 2591756
CELL. 335 5264629

**Una grande ESCLUSIVA di
MIDLAND FIRENZE
La Redazione Sportiva
Segui sul sito gli aggiornamenti
giornalieri!**

Collabora con noi!

DINAMO NEGRONI

LA FOTO SOCIALE



LA ROSA ATTUALE

| NOME | RUOLO | SOPRANNO | NOME | RUOLO | SOPRANNO |
|-------------------------------|-------|----------|--------------------------|-------|----------|
| Arrighi Pablo | | | Leggio Francesco | | |
| Ciappelli Giovanni | | | Massetani Daniele | | |
| Degl'Innocenti Niccolò | | | Moricci Simone | | |
| Gennari Matteo | | | Schilirò Aimone | | |
| Arrighi Pablo | | | | | |
| | | | | | |

GIOIELLERIA THE GALLERY

LA FOTO SOCIALE



LA ROSA ATTUALE

| NOME | RUOLO | SOPRANNO | NOME | RUOLO | SOPRANNO |
|----------------------------|-------|----------|------------------------|-------|----------|
| Castelli Luca | | | Miniati Simone | | |
| Giuliano Giulio | | | Pagetti Luca | | |
| Marchionne Maurizio | | | Pesaro Gianluca | | |
| Martinelli Leonardo | | | Vergari Massimo | | |
| | | | | | |
| | | | | | |

I BOMBOLOS



LA FOTO SOCIALE



LA ROSA ATTUALE

| NOME | RUOLO | SOPRANNO | NOME | RUOLO | SOPRANNO |
|--------------------------|-------|----------|------------------------------|-------|----------|
| Apollonio Lorenzo | | | Di Gregorio Andrea | | |
| Benvenuti David | | | Giraldi Pierfrancesco | | |
| Cherubini Jacopo | | | Massai Flavio | | |
| Corsi Filippo | | | Nesi Tommaso | | |
| Corsi Matteo | | | Perfetto Tommaso | | |
| Corsi Tommaso | | | | | |
| | | | | | |

I FENOMENI - CECAM



LA FOTO SOCIALE



LA ROSA ATTUALE

| NOME | RUOLO | SOPRANNO | NOME | RUOLO | SOPRANNO |
|-------------------------|-------|----------|------------------------------|-------|----------|
| Bini Giuseppe | | | Cancialli Danilo | | |
| Bini Luigi | | | Lucchesini Alessandro | | |
| Borsetti Mario | | | Tofanari Simone | | |
| Briganti Alessio | | | Turchi Maurizio | | |
| | | | | | |

LENTIA CONTATTO

LA FOTO SOCIALE



LA ROSA ATTUALE

| NOME | RUOLO | SOPRANNO | NOME | RUOLO | SOPRANNO |
|-----------------------------|-------|----------|---------------------------|-------|----------|
| Ali Rashed Ahmed | | | Narisi Giuseppe | | |
| Benevieri Dimitri | | | Pellegrini Stefano | | |
| Bertini Lorenzo | | | Reali Niccolò | | |
| Capuano Antonio | | | Rossi Alessandro | | |
| Fenu Gabriele | | | Sozzi Daniele | | |
| Gualtieri Alessandro | | | Viliani Lorenzo | | |
| Gualtieri Lorenzo | | | | | |
| | | | | | |

ORFANI DI MOANA

LA FOTO SOCIALE



LA ROSA ATTUALE

| NOME | RUOLO | SOPRANNOOME | NOME | RUOLO | SOPRANNOOME |
|--------------------|-------|-------------|--------------------|-------|-------------|
| Baldanzi Andrea | D | Fonata | Corsini Francesco | | |
| Baldanzi Fabrizio | A- D | Fonatina | Nesti Alessandro | A | Ale |
| Barni Marco | D | Siarco | Nesti Massimiliano | D - P | Massi |
| Bianchi Matteo | A | Matteino | Sangiorgi Marco | A | Lillo |
| Burchietti Lorenzo | A | Burchie | Santini Tommaso | P - A | Tommy |
| | | | | | |
| | | | | | |
| | | | | | |

ORFANI DI MOANA

DATI SOCIETA'

| | |
|------------------------|------------------------------|
| ANNO DI FONDAZIONE | 2005 |
| LUOGO DI FONDAZIONE | S. Spirito, Firenze |
| FONDATORI | Sangiorgi, Santini, Pinzauti |
| COLORI SOCIALI | Nero Bianco |
| PRESIDENTE - DIRIGENTI | Mauro Baldanzi |

BREVE STORIA

La squadra nasce nell'agosto del 2005 da un'iniziativa di 3 ragazzi del Galluzzo. La 1° stagione passa tra molte sconfitte e qualche piccola soddisfazione, ma è al secondo anno che arriva il primo piazzamento, 2° posto nella coppa Intertoto. La seconda stagione è segnata da una grande novità; entra a far parte del team Mauro (presidente, dirigente, factotum). L'obbiettivo della squadra è sempre lo stesso: divertirsi e conquistare la coppa disciplina (già 2 sono in bacheca).

ALBO D'ORO

| TORNEO | PIAZZ. | TORNEO | PIAZZ. |
|---------------------------------|--------|--------|--------|
| 2007/08 Coppa Intertoto Midland | 2° pt | | |
| | | | |
| | | | |



REAL CIRINQUITO

LA FOTO SOCIALE



LA ROSA ATTUALE

| NOME | RUOLO | SOPRANNOOME | NOME | RUOLO | SOPRANNOOME |
|-------------------------|-------|-------------|-------------------------|-------|-------------|
| Birladeanu Roman | | | Piccardi Daniele | | |
| Chelazzi Duccio | | | Raiconi Andrea | | |
| Gabutti Matteo | | | Vascellari Luca | | |
| Gaudesi Matteo | | | Verni Dimitri | | |
| | | | | | |
| | | | | | |

REDI AC

LA FOTO SOCIALE



LA ROSA ATTUALE

| NOME | RUOLO | SOPRANNO | NOME | RUOLO | SOPRANNO |
|----------------------------|-------|----------|-----------------------------|-------|----------|
| Beltrami Alessandro | | | Corti Marco | | |
| Beltrami Stefano | | | Fumasterni Francesco | | |
| Bertoncini Filippo | | | Nencioni Andrea | | |
| Borselli Leonardo | | | Tanganelli Andrea | | |
| Corsi Leonardo | | | | | |
| | | | | | |

SAN PAOLO

LA FOTO SOCIALE



LA ROSA ATTUALE

| NOME | RUOLO | SOPRANNO | NOME | RUOLO | SOPRANNO |
|-----------------------------|-------|----------|---------------------------|-------|----------|
| Bellucci Francesco | | | Muskaj Jemir | | |
| Bindi Niccolò | | | Muskaj Jetmor | | |
| Casini Alessandro | | | Neri Sernerì Paolo | | |
| Dos Santos Alexandro | | | Staiano Antonio | | |
| Dragotta Maurizio | | | Staiano Luca | | |
| Gasparrini Stefano | | | | | |

SPAGNA



A.C.C.V.C.



LA FOTO SOCIALE



LA ROSA ATTUALE

| NOME | RUOLO | SOPRANNO | NOME | RUOLO | SOPRANNO |
|----------------------------|-------|----------|-----------------------------|-------|----------|
| Affinito Andrea | | | Franco Vincenzo | | |
| Augello Giovanni | | | Galgani Samuele | | |
| Augello Luigi | | | Guerrieri Riccardo | | |
| Covino Daniele | | | Lombardo Sebastian | | |
| D'Augelli Lorenzo | | | Palo Francesco | | |
| De Marco Alessandro | | | Rusci Daniele | | |
| De Ruggero Lorenzo | | | Scaffidi Salvo Marco | | |
| Di Francesco Fabio | | | Sedoni Stefano | | |
| Di Monaco Giuseppe | | | Toma Cosimo | | |
| Di Paolo Alessandro | | | Vitale Pietro | | |
| Fortiguerra Gaetano | | | | | |

A.C.C.V.C.

DATI SOCIETA'

| | |
|------------------------|--|
| ANNO DI FONDAZIONE | 2006 |
| LUOGO DI FONDAZIONE | Stadio Comunale Artemio Franchi, Firenze |
| FONDATORI | Silvano fratoni e Stefano Sedoni |
| COLORI SOCIALI | Viola/Bianco e Rosso/Bianco |
| PRESIDENTE - DIRIGENTI | Filippo Pucci – Vice Silvano Fratoni, Stefano Sedoni |

BREVE STORIA

La società nata dallo scioglimento della società AC Spartak Rossini. La vecchia società era composta da componenti della banda musicale di Firenze (Filarmanica G.Rossini). Dopo piano piano l'organico è cambiato sostituendo i vecchi giocatori che non potevano più giocare. Fino dall'inizio la nuova società si è distinta nei risulta e comportamenti di Fair Play. Il primo anno di campionato secondo posto e premiati come migliore difesa. Arrivati agli ottavi dei provinciali. Si vanta di avere avuto ottimi atleti sia come giocatori che come sportivi nel rispetto degli altri.
Attualmente la rosa è composta di ragazzi della polizia ferroviaria. Oltre la passione del gioco che gli accomuna è l'amicizia che hanno fra loro. Sempre con lo spirito sportivo verso gli altri.

ALBO D'ORO

| TORNEO | PIAZZ. | TORNEO | PIAZZ. |
|-------------------------------|--------|-------------------------------|--------|
| 06/07 Camp. promozione Csen | 2° | 07/08 Camp. Eccellenza Uisp | 1° |
| 06/07 Finale Provinciali Csen | 8° Fin | 07/08 Finali Provinciali Uisp | 4° Fin |
| | | | |
| | | | |

STUDIO  **s.a.s.**

Tel 055 480094 - Fax 055 471605 Email ccf@ccffirenze.it
Via V. Emanuele II, 89 F/R - 253 - Firenze 50134

CENTRO AUTORIZZATO ASSISTENZA FISCALE

C.A.F. Sede Periferica

Libera confederazione Imprenditori e Professionisti

. MOD. 730 - UNICO 2008 **. CONSULENZA FISCALE,**
. MOD. RED. INPS .SUCCESIONI **AMMINISTRATIVA E TRIBUTARIA**
. AMMINISTRAZIONI CONDOMINIALI **PER PRIVATI E AZIENDE**

ARGONAUTA -19

LA FOTO SOCIALE



LA ROSA ATTUALE

| NOME | RUOLO | SOPRANNO | NOME | RUOLO | SOPRANNO |
|------------------------|-------|----------|---------------------------|-------|----------|
| Biagi Alberto | | | Gasparini Massimo | | |
| Bicchi Roberto | | | Lanfranchi Daniele | | |
| Casini Simone | | | Pecchioli Massimo | | |
| Ficozzi David | | | Pratesi Enrico | | |
| Conti Giancarlo | | | Margani Nicola | | |
| Rettori Simone | | | | | |
| | | | | | |
| | | | | | |

FordFiesta

Fiesta.
The New Ford. Feel⁺



AUTOSAS spa
Viale Guidoni 93/s Firenze
Tel. 055 685127 www.autosas.it

ATLETICO LIPPI

LA FOTO SOCIALE



LA ROSA ATTUALE

| NOME | RUOLO | SOPRANNO | NOME | RUOLO | SOPRANNO |
|----------------------------|-------|----------|---------------------------|-------|----------|
| Aiello Lorenzo | | | Revilla Jonatan | | |
| Berisa Orhan | | | Salsetta Niccolò | | |
| Bessi Fulvio | | | Sbaraccani Alessio | | |
| Billi Andrea | | | Sbaraccani Daniele | | |
| Pettini Enrico | | | Sottili Mattia | | |
| Piombetti Cristiano | | | | | |
| | | | | | |

ATLETICO MAS QUE NADA

LA FOTO SOCIALE



LA ROSA ATTUALE

| NOME | RUOLO | SOPRANNOOME | NOME | RUOLO | SOPRANNOOME |
|-----------------------------|-------|-------------|-----------------------|-------|-------------|
| Ballerini Jonathan | | | Matera Daniel | | |
| Biagiotti Alessandro | | | Matera Manuel | | |
| Fabbri Jacopo | | | Palloni Fabio | | |
| Fedi Marco | | | Riccucci Paolo | | |
| | | | | | |
| | | | | | |
| | | | | | |

BANDA BARZOTTI

LA FOTO SOCIALE



LA ROSA ATTUALE

| NOME | RUOLO | SOPRANNOOME | NOME | RUOLO | SOPRANNOOME |
|--------------------------|-------|-------------|----------------------------|-------|-------------|
| Becheroni Yuri | | | Giardina Papa Luca | | |
| Casulli Francesco | | | Moretti Riccardo | | |
| De Nicolò Stefano | | | Panzani Federico | | |
| Enna Luca | | | Piattelli Francesco | | |
| Falciani Lorenzo | | | Santoni Daniele | | |
| | | | | | |
| | | | | | |

CATANZARO 2005

LA FOTO SOCIALE



LA ROSA ATTUALE

| NOME | RUOLO | SOPRANNO | NOME | RUOLO | SOPRANNO |
|-----------------------------|-------|----------|-------------------------------|-------|----------|
| Ardelletti Francesco | | | Fiorita Nicola | | |
| Battaglia Gianluca | | | Garzaniti Salvatore | | |
| Bendi Marco | | | Lelli Matteo | | |
| Ciappelloni Andrea | | | Piana Nicola | | |
| Ciceri Massimo | | | Pietracaprina Giovanni | | |
| Fabbri Francesco | | | Pulignani Fulvio | | |
| | | | | | |

COVERCIANO 88

LA FOTO SOCIALE



LA ROSA ATTUALE

| NOME | RUOLO | SOPRANNO | NOME | RUOLO | SOPRANNO |
|--------------------------|-------|----------|---------------------------|-------|----------|
| Albani Marco | | | Marrani Giovanni | | |
| Carulli Christian | | | Novelli Luca | | |
| Cecchi Francesco | | | Porciani Giancarlo | | |
| D'Antoni Bart | | | Torrini Stefano | | |
| Fiore Stefano | | | Tozzi Jacopo | | |
| Lizzerini Alberto | | | Veneri Antonio | | |
| | | | | | |
| | | | | | |



COVERCIANO '88

CALCIO A 5

<http://it.geocities.com/lucanovelli/>
<http://it.geocities.com/coverciano88/>



DATI SOCIETA'

| | |
|-------------------------------|---|
| ANNO DI FONDAZIONE | 1988 |
| LUOGO DI FONDAZIONE | Fiesole |
| FONDATORI | Luca Novelli, Guido Lapini, Stefano Fiore, Saverio Cecchi |
| COLORI SOCIALI | Nero-Blu |
| PRESIDENTE - DIRIGENTI | Luca Novelli |

BREVE STORIA

Nel 1988 un gruppo di amici, compagni di scuola ed appassionati, decise di fondare una squadra di calcio a 5 o, come a quel tempo si definiva, calcetto; sport che proprio in quegli anni faceva le sue prime apparizioni in Italia. In questo clima pionieristico il Coverciano '88 si iscriveva, con modesti risultati, ad uno dei primi campionati organizzati in Firenze, quello organizzato dall'A.I.C.S.. Di quella squadra facevano parte quattro membri, Novelli, Lapini, Fiore e Cecchi che, a dimostrazione dell'attaccamento alla maglia, ancora oggi, sono presenti in rosa. Nei primi anni novanta si aggiunsero altri atleti che, dopo più di dieci anni, restano ancora in forza alla compagine e sono entrati, anche essi, nella storia del Coverciano '88. In questi tre lustri di militanza agonistica il Coverciano '88 ha conosciuto vittorie e sconfitte di ogni genere ma è riuscito a mantenere alto lo spirito di divertimento, passione ed attaccamento sia alla maglia che allo sport scelto tanti anni fa...

Sito Web : <http://it.geocities.com/lucanovelli/>

ALBO D'ORO

| TORNEO | PIAZZ. | TORNEO | PIAZZ. |
|-------------------------------|--------|---------------------------------|--------|
| A.I.C.S. calcio a 5 1992/1993 | 1 | A.I.C.S. torneo estivo c 5 2003 | 3 |
| A.I.C.S. c 5 2 cat 1994/1995 | 3 | Midland c 5 1 cat 2004/2005 | 3 |
| A.I.C.S. c 5 2 cat 1996/1997 | 2 | A.S.S.I. torneo estivo c 7 1995 | 1 |
| MSP calcio a 5 1998/1999 | 2 | A.S.S.I. torneo estivo c 7 1996 | 3 |
| E.N.D.A.S. c 5 1999/2000 | 1 | A.S.S.I. torneo estivo c7 1997 | 2 |
| Midland c 5 2 cat. 2003/2004 | 1 | A.S.S.I. torneo estivo c 7 1998 | 1 |
| A.I.C.S. torneo estivo c 5 93 | 1 | A.S.S.I. torneo estivo c 7 1999 | 3 |
| A.I.C.S. calcio a 5 1992/1993 | 1 | A.I.C.S. torneo estivo c 5 2003 | 3 |
| | | | |

DRINK TEAM



LA FOTO SOCIALE



LA ROSA ATTUALE

| NOME | RUOLO | SOPRANNOOME | NOME | RUOLO | SOPRANNOOME |
|-------------------------|-------|-------------|--------------------------|-------|-------------|
| Aprile Enrico | | | Morelli Paolo | | |
| Dellanave Mario | | | Moretti Luca | | |
| Desideri Lorenzo | | | Nunziato Alfonso | | |
| Martini Andrea | | | Perekhodtsev Ilya | | |
| Martini Daniele | | | | | |
| | | | | | |
| | | | | | |

DRINK TEAM

DATI SOCIETA'

| | |
|------------------------|---|
| ANNO DI FONDAZIONE | 2004 |
| LUOGO DI FONDAZIONE | Firenze |
| FONDATORI | Martini Andrea, Martini Daniele, Salvatori Gabriele |
| COLORI SOCIALI | Bianco Azzurro |
| PRESIDENTE - DIRIGENTI | Marini Fabio, Salvatori Gabriele |

BREVE STORIA

| |
|--|
| |
| |
| |
| |
| |
| |
| |
| |
| |
| |
| |

ALBO D'ORO

| TORNEO | PIAZZ. | TORNEO | PIAZZ. |
|----------------------------|--------|----------------------------|--------|
| Campionato Midland 2004/05 | 5° PT | Campionato Midland 2005/06 | 3° PT |
| Torneo Metropoli 2005 | 1° PT | | |

Azienda certificata
UNI EN ISO 9001



**PATRIZIO
MANETTI**

Via del Padule, 23/D - 50018 Scandicci (FI)
Tel. 055 7326080 - Fax 055 7324462

LA RONDINE

LA FOTO SOCIALE



LA ROSA ATTUALE

| NOME | RUOLO | SOPRANNO | NOME | RUOLO | SOPRANNO |
|----------------------------|-------|----------|----------------------|-------|----------|
| Caramia Francesco | | | Ricci Alessio | | |
| Cortesi Giulio | | | Sani Andrea | | |
| Neroni Niccolo' | | | Sani Fabio | | |
| Palmieri Alessandro | | | Vettori Fabio | | |
| Pastorelli Marco | | | | | |
| | | | | | |
| | | | | | |

MOMY DICK

LA FOTO SOCIALE



LA ROSA ATTUALE

| NOME | RUOLO | SOPRANNOOME | NOME | RUOLO | SOPRANNOOME |
|--------------------------|-------|-------------|----------------------------|-------|-------------|
| Berti Tommaso | | | Sabatini Alessandro | | |
| Chellini Marco | | | Sanesi Matteo | | |
| Galletti Riccardo | | | Ugolini Alessandro | | |
| Matteucci Stefano | | | | | |
| | | | | | |
| | | | | | |

RAPID GAROFANO



LA FOTO SOCIALE



LA ROSA ATTUALE

| NOME | RUOLO | SOPRANNO | NOME | RUOLO | SOPRANNO |
|---------------------------|-----------|----------|--------------------------|------------|----------|
| Baldi Antonio | SB | | Rossi Tommaso | SMF | |
| Costagli Claudio | | | Sarno Francesco | GK | |
| Fioravanti Andrea | WF | | Serena Paolo | ST | |
| Gudas Leopoldo | SB | | Tola Francesco | CB | |
| Marcovaldi Stefano | | | Tombarasi Lorenzo | OMF | |
| | | | | | |

RAPID GAROFANO

DATI SOCIETA'

| | |
|------------------------|-------------------------------------|
| ANNO DI FONDAZIONE | 2002 |
| LUOGO DI FONDAZIONE | Treno Livorno - Campiglia |
| FONDATORI | Baldi - Lazzerini - Montorro - Olmi |
| COLORI SOCIALI | Rosso\nero\bianco |
| PRESIDENTE - DIRIGENTI | Costagli Claudio |

BREVE STORIA

Correva l'Anno Domini 2002 in pieno mese di luglio quando, sull'intercity Livorno - Campiglia Marittima con destinazione finale Isola d'Elba, si vennero a trovare discutendo del più e del meno i primi quattro martiri del primo anno del Romito Utd: Pesta, Olmi, Lazzerini e Baldi. Nessuno pensava già al prossimo anno scolastico, che si preannunciava già ben occupato tra maturità e l'ennesima perversa stagione di Fantacalcio, quando d'improvviso, qualcuno a caso e per nessun motivo, osò pronunciare le faditiche parole: "Perché non iscriviamo una squadra alla Midland per conto nostro in barba al Romito Utd?" Nasceva così, come per finta, un mito destinato a far vibrare gli animi e accendere le menti di incalcolabili generazioni di irriducibili calcettisti.

<http://www.megablog.it/rapidgarofano/>

ALBO D'ORO

| TORNEO | PIAZZ. | TORNEO | PIAZZ. |
|--------|--------|--------|--------|
| | | | |
| | | | |

OROLOGERIA OREFICERIA

Via Pagnini
n. 28/r
Firenze

Tel. 055 483442

GIANCARLO SETTI

THE SIGNALS



**THE
SIGNALS**

LA FOTO SOCIALE



LA ROSA ATTUALE

| NOME | RUOLO | SOPRANNO | NOME | RUOLO | SOPRANNO |
|---------------------------|-------|----------|----------------------------|-------|----------|
| Bandelli Claudio | | | Michelozzi Emanuele | | |
| Barducci Francesco | | | Puglini Tommaso | | |
| Manetti Andrea | | | Saverini Emanuele | | |
| Mara Santino | | | Torrini Roberto | | |
| | | | | | |

SVEZIA



AUDAX A.S.

LA FOTO SOCIALE



LA ROSA ATTUALE

| NOME | RUOLO | SOPRANNO | NOME | RUOLO | SOPRANNO |
|----------------------------|-------|----------|---------------------------|-------|----------|
| Bambini Cesare | | | Faillaci Benedetto | | |
| Bandinelli Paolo | | | Lontano Diego | | |
| Cardini Lorenzo | | | Morelli Alessio | | |
| Cei Alessandro | | | Piterà Roberto | | |
| Ciccione Roberto | | | Taddei Jacopo | | |
| Esposito Maurizio | | | Zuppa Daniele | | |
| Faccendini Girolamo | | | Faillaci Benedetto | | |
| | | | | | |

BAR GABRY

LA FOTO SOCIALE



LA ROSA ATTUALE

| NOME | RUOLO | SOPRANNO | NOME | RUOLO | SOPRANNO |
|--------------------------|-------|----------|----------------------------|-------|----------|
| Baroncelli Sergio | | | Magrini Nicola | | |
| Corallini Alessio | | | Pecci Federico | | |
| De Carlo Filippo | | | Rossi Alessio | | |
| Falorni Claudio | | | Spagnesi Daniele | | |
| Lombardi Iacopo | | | Spagnesi Federico | | |
| Lombardi Silvano | | | Vannuccini Fabrizio | | |
| | | | | | |

DSV

LA FOTO SOCIALE



LA ROSA ATTUALE

| NOME | RUOLO | SOPRANNOOME | NOME | RUOLO | SOPRANNOOME |
|--------------------------|-------|-------------|--------------------------|-------|-------------|
| Agati Filippo | | | De Val Joseph | | |
| Berghi Enrico | | | Desideri Gianni | | |
| Bettarini Filippo | | | Giusti Keith | | |
| Calamai Luca | | | Mugnai Gianfranco | | |
| Ciaramella Jacopo | | | Pacini Andrea | | |
| De Amicis Carlo | | | Pecchioli Marco | | |
| | | | | | |
| | | | | | |

I FANTASTICI 5

LA FOTO SOCIALE



LA ROSA ATTUALE

| NOME | RUOLO | SOPRANNO | NOME | RUOLO | SOPRANNO |
|--------------------|-------|----------|------------------|-------|----------|
| Attanasio Alessio | | | Longo Diego | | |
| Boncinelli Edoardo | | | Longo Giulio | | |
| Bovi Andrea | | | Sangiorgi Jacopo | | |
| D'amato Massimo | | | Valenti Michele | | |
| Longo Davide | | | | | |
| | | | | | |
| | | | | | |

PROGNOSI RISERVATA

LA FOTO SOCIALE



LA ROSA ATTUALE

| NOME | RUOLO | SOPRANNO | NOME | RUOLO | SOPRANNO |
|-------------------------|-------|----------|-------------------------|-------|----------|
| Azzari Michele | | | Falcini Matteo | | |
| Barbani Daniele | | | Germogli Alessio | | |
| Bellucci Gianni | | | Manetti Marco | | |
| Berti Giacomo | | | Petrella Luigi | | |
| Capaccioli Fabio | | | Volpi Cristian | | |
| Capaccioli Marco | | | | | |
| | | | | | |
| | | | | | |

RISTORANTE OFFICINA DEL GUSTO

LA FOTO SOCIALE



LA ROSA ATTUALE

| NOME | RUOLO | SOPRANNO ME | NOME | RUOLO | SOPRANNO ME |
|---------------------------|-------|----------------|-----------------------------|-------|----------------|
| Ariani Adriano | | | Mengoni Lorenzo | | |
| Boccaccini Giacomo | | | Rugi Alessandro | | |
| Falchetti Roberto | | | Scarafilo Alessandro | | |
| Guarducci David | | | Susini Andrea | | |
| Guerra Marco | | | Tesi Lorenzo | | |
| Lolini Niccolò | | | Toccaceli Nicola | | |
| Mannelli Matteo | | | | | |
| | | | | | |

GiulioTanini

Via Maragliano, 155 50144 - Firenze
Tel. 055 331700 - Fax 055 355762 e-mail: info@tanini.it

NUOVO SHOWROOM
Via San Bartolo In Tuto 52 Scandicci (FI) - Tel. 055752654
NUOVO MAGAZZINO
Via Capalle 11 - Calenzano (FI)

GiulioTanini

Giulio Tanini spa è un gruppo di distribuzione che ha sede a Firenze dove nasce nel 1945.

Giulio Tanini spa è oggi un' azienda d'avanguardia nel settore dell' arredamento e dell' edilizia grazie al costante impegno di ricerca sulle tipologie dei materiali, all' ottimo livello dei servizi di vendita e all' estesa e qualificata rete di clienti italiani ed internazionali.



Manifatture Pietre

Via Arno - 50019 Osmannoro (Fi) tel. 055/308350
e-mail: info@manifatturapietre.com

S. LORENZO CAMPI



LA FOTO SOCIALE



LA ROSA ATTUALE

| NOME | RUOLO | SOPRANNO | NOME | RUOLO | SOPRANNO |
|---------------------------|-------|----------|--------------------------|-------|----------|
| Befumo Filippo | | | Marchi Ivo | | |
| Carradori Fabrizio | | | Pititto Sonny | | |
| Fruzzetti Pietro | | | Russo Matteo | | |
| Giannetti Giacomo | | | Sozzi Francesco | | |
| Giannetti Niccolò | | | Tirico Gabriele | | |
| Lascialfari Marco | | | Tommasello Luca | | |
| Lizzerini Rodrigo | | | Zanobetti Alessio | | |
| | | | | | |
| | | | | | |
| | | | | | |

SOLO AFFITTI CAMPI BISENZIO

LA FOTO SOCIALE



LA ROSA ATTUALE

| NOME | RUOLO | SOPRANNO ME | NOME | RUOLO | SOPRANNO ME |
|----------------------------|-------|----------------|------------------------|-------|----------------|
| Bencini Maurizio | | | Loiacono Alex | | |
| Caligiuri Giovanni | | | Mari Andrea | | |
| Covacchioni Manuele | | | Pini Daniele | | |
| Di Lorenzo Alessio | | | Ronzano Tommaso | | |
| Girlando Dario | | | Sortino Andrea | | |
| | | | | | |
| | | | | | |

TANACCA UNITED

LA FOTO SOCIALE



LA ROSA ATTUALE

| NOME | RUOLO | SOPRANNO ME | NOME | RUOLO | SOPRANNO ME |
|--------------------------|-------|----------------|-----------------------------|-------|----------------|
| Ballerini Luigi | | | Funicella Riccardo | | |
| Betti Roberto | | | Lauria Dario | | |
| Chiello Peter | | | Manescalchi Gabriele | | |
| Di Lecce Davide | | | Paolillo Luigi | | |
| Ferraro Gianpiero | | | Petrone Fabrizio | | |
| | | | Sforzi David | | |
| | | | | | |

TEKNO PELL

LA FOTO SOCIALE



LA ROSA ATTUALE

| NOME | RUOLO | SOPRANNO | NOME | RUOLO | SOPRANNO |
|---------------------|-------|----------|--------------------|-------|----------|
| Ahokpe Mamadou | | | Fochi Alessio | | |
| Albergatore Antonio | | | Iannotta Luca | | |
| Cacciola Fabio | | | Ndiaye dawass | | |
| Cacciola Gianluca | | | Paoletti Alessio | | |
| Cacciola Salvatore | | | Sapienza Carmelo | | |
| Caciolli Lorenzo | | | Vesco Massimiliano | | |
| Campaioli Leonardo | | | | | |

TRALLALTRO

LA FOTO SOCIALE



LA ROSA ATTUALE

| NOME | RUOLO | SOPRANNO ME | NOME | RUOLO | SOPRANNO ME |
|------------------------------|-------|----------------|--------------------------|-------|----------------|
| Bertini Lorenzo | | | Eletto Giovanni | | |
| Bocchino Davide | | | Fрати Matteo | | |
| Cafaro Marco | | | Lanfranchi Nicola | | |
| Carissimo Marco | | | Marone Nicola | | |
| Costantini Milo | | | Parrotta Samuele | | |
| D'angelo danielle | | | Rucino Luigi | | |
| D'Angelo Massimiliano | | | Siddu Alessandro | | |
| Di Stefano Alessandro | | | | | |

CAMPIONATO FEMMINILE





**Il calcio a 5 e 7 in TV!
Tutti i Martedì ore 20.00
e i Giovedì ore 23.10, su:**



Rivedi le puntate e molto altro anche
sulla nostra **Web TV**, Midland Sport
Channel, che si può trovare anche sulla
home del nostro sito ufficiale:
www.midlandeuropa.com

GIRONE “A”



ATON



LA FOTO SOCIALE



LA ROSA ATTUALE

| NOME | RUOLO | SOPRANNO | NOME | RUOLO | SOPRANNO |
|-------------------|-------|----------|-----------------------|-------|----------|
| Bassi Stefania | | | Ferretti Alessia | | |
| Becucci Alice | | | Franceschetti Erika | | |
| Beni Jessica | | | Mazzucconi Francesca | | |
| Benini Elena | | | Oyardo Carolina | | |
| Bivacco Lucia | | | Procopio Teresa | | |
| Boni Daria | | | Raugei Giulia | | |
| Calviani Serena | | | Vignola Maria Lillina | | |
| D'Amato Francesca | | | Viviani Valentina | | |
| Del Bono Claudia | | | | | |

GREAT FIVE

LA FOTO SOCIALE



LA ROSA ATTUALE

| NOME | RUOLO | SOPRANNO | NOME | RUOLO | SOPRANNO |
|--------------------------|-------|----------|--------------------------|-------|----------|
| Consoli Marice | | | Moretti Valentina | | |
| De Nicolò Stefano | | | Sanesi Barbara | | |
| Fagioli Valentina | | | Simonetti Giulia | | |
| Martella Elisa | | | Staccioli Gaia | | |
| Matteucci Stefano | | | Tarchi Ylenia | | |
| Moretti Riccardo | | | | | |

INGENIO FIGLINE



LA FOTO SOCIALE



LA ROSA ATTUALE

| NOME | RUOLO | SOPRANNOOME | NOME | RUOLO | SOPRANNOOME |
|----------------------|-------|-------------|-------------------|-------|-------------|
| Antonelli Giancarlo | | | Gennai Patrizia | | |
| Badalassi Catuscia | | | Martelli Simona | | |
| Benevento Antonella | | | Pizzichi Ilaria | | |
| Bocchino Sabrina | | | Rauseo Grazia | | |
| Braccagni Elisabetta | | | Renzi Tiziana | | |
| Carpino Angelita | | | Salvadori Marzia | | |
| Crescioli Silvia | | | Tulli Nicoletta | | |
| Formigli Sibilla | | | Valanzuolo Cinzia | | |

NEW GARDEN - F



LA FOTO SOCIALE



LA ROSA ATTUALE

| NOME | RUOLO | SOPRANNO | NOME | RUOLO | SOPRANNO |
|-----------------------------|-------|----------|------------------------------|-------|----------|
| Becattelli Valentina | | | Martino Chiara | | |
| Benedet Denis | | | Marucelli Elisa | | |
| Bondi Jessica | | | Montori Gilberto | | |
| Conese Serena | | | Nelli Elisa | | |
| Esposito Jole | | | Rocchini Marco | | |
| Faelli Gessica | | | Romanello Valentina | | |
| Fontanarosa Cristian | | | Sbardella Silvia | | |
| Guidotti Virginia | | | Sirna Spinelli Giulia | | |
| Lima Isabella | | | Sorrentino Marianna | | |
| Mariotti Irene | | | Walthaler Susanne | | |

S. LORENZO CAMPI



LA FOTO SOCIALE



LA ROSA ATTUALE

| NOME | RUOLO | SOPRANNOOME | NOME | RUOLO | SOPRANNOOME |
|--------------------------|-------|-------------|----------------------------------|-------|-------------|
| Cervetri Giulia | | | Monticelli Margherita | | |
| Curci Valentina | | | Mugnaioni Martina | | |
| De Stefano Silvia | | | Niccolucci Martina | | |
| Forconi Cinzia | | | Pericoli Simona | | |
| Fрати Fabio | | | Petruzzi Battaglini Erika | | |
| Funari Francesca | | | Pieralli Giulia | | |
| Furi Fabio | | | Querci Diletta | | |
| Lari Veronica | | | Sarchielli Irene | | |
| Lisi Francesca | | | Monticelli Margherita | | |
| Lo Bianco Elena | | | | | |

ZAMBRA

LA FOTO SOCIALE



LA ROSA ATTUALE

| NOME | RUOLO | SOPRANNO | NOME | RUOLO | SOPRANNO |
|-----------------------|-------|----------|-----------------------------|-------|----------|
| Baldi Sara | | | Pecchioli Elisa | | |
| Bellandi Marta | | | Pisani Debora | | |
| Giorgi Giulia | | | Spilotros Marialuisa | | |
| Malacci Chiara | | | Trovato Antonino | | |
| Masi Deborah | | | | | |
| | | | | | |
| | | | | | |
| | | | | | |

• PREMIATA DITTA •

COPPE - TIMBRI - INCISIONI

**premiazioni e
abbigliamento sportivo**

agevolazioni per tesserati Midland

**Via Maragliano n.28/r
Tel. 055 3215555 - Fax 055 3217191
50144 Firenze**

GIRONE “B”



ATON 2



LA FOTO SOCIALE



LA ROSA ATTUALE

| NOME | RUOLO | SOPRANNO | NOME | RUOLO | SOPRANNO |
|-------------------|-------|----------|-----------------------|-------|----------|
| Bassi Stefania | | | Ferretti Alessia | | |
| Becucci Alice | | | Franceschetti Erika | | |
| Beni Jessica | | | Mazzucconi Francesca | | |
| Benini Elena | | | Oyardo Carolina | | |
| Bivacco Lucia | | | Procopio Teresa | | |
| Boni Daria | | | Raugei Giulia | | |
| Calviani Serena | | | Vignola Maria Lillina | | |
| D'Amato Francesca | | | Viviani Valentina | | |
| Del Bono Claudia | | | | | |

CRAL DIP. COMUNALI



LA FOTO SOCIALE



LA ROSA ATTUALE

| NOME | RUOLO | SOPRANNOOME | NOME | RUOLO | SOPRANNOOME |
|--------------------------|-------|-------------|------------------------|-------|-------------|
| Abate Ines | | | Gatta Andrea | | |
| Andreani Costanza | | | Nincheri Paola | | |
| Bartolini Martina | | | Petroiu Andreea | | |
| Clementi Barbara | | | Todone Giulia | | |
| | | | | | |
| | | | | | |
| | | | | | |

FIRENZE 2008

LA FOTO SOCIALE



LA ROSA ATTUALE

| NOME | RUOLO | SOPRANNOOME | NOME | RUOLO | SOPRANNOOME |
|-----------------------------|-------|-------------|-----------------------------|-------|-------------|
| Aldighieri Silvia | | | Costanzo Fabio | | |
| Banchetti Lisa | | | De Fabritis Serena | | |
| Bartolomei Barbara | | | Delfino Sara | | |
| Bellesi Stefania | | | Falchini Samantha | | |
| Bertini Alessandra | | | Persico Francesca | | |
| Bocci Francesco | | | Pieraccini Valentina | | |
| Castelnuovo Raimonda | | | Pratesi Emilia | | |
| Cavaciocchi Letizia | | | Simoncini Claudia | | |
| Chiama Chiara | | | | | |
| | | | | | |

GIRODIDO F

LA FOTO SOCIALE



LA ROSA ATTUALE

| NOME | RUOLO | SOPRANNO | NOME | RUOLO | SOPRANNO |
|-------------------------|-------|----------|------------------------------|-------|----------|
| Biondi Agnese | | | Marcantelli Francesco | | |
| Bulli Benedetta | | | Rabatti Francesco | | |
| Calabri Virginia | | | Rapaccini Barbara | | |
| Carletti Elena | | | Rotelli Eleonora | | |
| Cioni Marta | | | Rotelli Irene | | |
| Fiesoli Caterina | | | Sorrentino Andrea | | |
| | | | | | |

GREEN TEAM C5 AC



LA FOTO SOCIALE



LA ROSA ATTUALE

| NOME | RUOLO | SOPRANNO | NOME | RUOLO | SOPRANNO |
|----------------------|-------|----------|--------------------|-------|----------|
| Arca Sedda Patrizia | P | | Lamanda Alessandra | | |
| Barbieri Valentina | C | | Polzotto Simona | D | |
| Benvenuti Lucia | D | | Resta Maria Grazia | | |
| Crociani Elisa | D | | Sampognaro Valerie | D | |
| Ghinoi Ilaria | C | | Sena Loredana | C | |
| Ianni Ilaria Carmela | C | | | | |
| | | | | | |

GREEN TEAM C5 AC

DATI SOCIETA'

| | |
|------------------------|--|
| ANNO DI FONDAZIONE | 1994 maschile 1999 Femminile |
| LUOGO DI FONDAZIONE | Firenze |
| FONDATORI | Femminile; Matteo Ghinoi, Visani Alberto |
| COLORI SOCIALI | Verde Nero |
| PRESIDENTE - DIRIGENTI | Luca Marè – Alberto Visani |

BREVE STORIA

Compagine ormai d'esperienza nata da un'idea un po casuale sviluppata e gestita nel tempo in modo esemplare da mister Bochicchio e da Alberto Visani che via via hanno integrato la rosa con ragazze sia esperte che novizie.

Il bel mix ha dato vita inevitabilmente ad dei miglioramenti prima e a delle soddisfazioni poi con una bacheca che si arricchita nel tempo.

La più grande soddisfazione rimane comunque quella di aver creato un bel gruppo affiatato che fa dello spirito del divertimento la sua ragione di vita.

ALBO D'ORO

| TORNEO | PIAZZ. | TORNEO | PIAZZ. |
|-----------------------------------|--------|-----------------------------|--------|
| Torneo Green Cup 2002 Midland | 1° | Torneo Green Cup 08 Midland | 1° |
| Torneo Firnze Estate 2003 Midland | 1° | Firenze Estate Midland 07 | 2° |
| Campionato Midland 07/08 | 4° | Firenze Estate Midland 07 | 2° |



BAR MARE'

**BAR TABACCHI - VALORI BOLLATI - LOTTERIE
RICEVITORIA LOTTO e TRIS - SERVIZI LOTTOMATICA
RICARICHE CELLULARI e DIGITALE TERRESTRE
PAGAMENTO BOLLI AUTO e BOLLETTE ENEL e TELECOM
TESSERE TELEFONICHE INTERNAZIONALI
ARTICOLI REGALO e PER FUMATORI
CONFEZIONI REGALO PERSONALIZZATE**

Via Pagnini 32/r Firenze - Tel. / Fax 055 490570

KERUBINE DNC BABY FUN

LA FOTO SOCIALE



LA ROSA ATTUALE

| NOME | RUOLO | SOPRANNO | NOME | RUOLO | SOPRANNO |
|------------------------------|-------|----------|----------------------------|-------|----------|
| Binazzi Zinash | | | Pierucci Alessandro | | |
| Campani Claudia | | | Pierucci Francesca | | |
| Campani Francesca | | | Romanelli Federica | | |
| D'Arrigo Massimo | | | Sergi Marta | | |
| Lascialfari Valentina | | | Vignali Elena | | |
| Levi Francesca | | | Volpe Annalisa | | |
| Nord Ida | | | | | |
| | | | | | |

LADY 04

LA FOTO SOCIALE



LA ROSA ATTUALE

| NOME | RUOLO | SOPRANNOOME | NOME | RUOLO | SOPRANNOOME |
|---------------------------|-------|-------------|--------------------------|-------|-------------|
| Azzerboni Melissa | | | Guidotti Irene | | |
| Azzerboni Paolo | | | Messina Mara | | |
| Baldini Giulia | | | Neri Margherita | | |
| Buzzoni Carlotta | | | Pieri Gloria | | |
| Catalani Mirko | | | Pieri Virginia | | |
| D'Agostino Doriana | | | Pineti Giorgio | | |
| Farina Manuela | | | Pineti Marzia | | |
| Gambi Noemi | | | Ponzalli Roberta | | |
| Garuti Martina | | | Seminara Annalisa | | |
| Giovannini Letizia | | | Vozza Silvia | | |

CAMPIONATO CALCIO A 7



**Scopri subito il nostro
CATALOGO DI MATERIALE
SPORTIVO on line su:
www.midlandeuropa.com**

Qualità e prezzi da record!

**Potrai trovare tutto per il
calcio e non solo..!**

**INOLTRE IN ESCLUSIVA!
LE MITICHE ...**

Pantofola d'Oro



CROAZIA



DINAMO KOTTI

LA FOTO SOCIALE



LA ROSA ATTUALE

| NOME | RUOLO | SOPRANNO | NOME | RUOLO | SOPRANNO |
|------------------|-------|----------|---------------------|-------|----------|
| Alexian Micheal | C | | Conticelli Bernardo | D C | |
| Basosi Duccio | C | | Gentile Luca | A C | |
| Borghini Nicola | C A | | Gori Giulio | D | |
| Cabria Marcello | C | | Martinelli Leonardo | P | |
| Casprini Orso | A C | | Pellegrini Stefano | D | |
| Chezzi Francesco | A | | Peruzzi Arin | A | |
| | | | | | |
| | | | | | |
| | | | | | |

DINAMO KOTTI

DATI SOCIETA'

| | |
|-------------------------------|---|
| ANNO DI FONDAZIONE | 1917 |
| LUOGO DI FONDAZIONE | Aula "Bruno Fanciullacci" Via Laura, 48 Firenze |
| FONDATORI | Collettivo politico di Scienza Politiche |
| COLORI SOCIALI | Amaranto - Giallo |
| PRESIDENTE - DIRIGENTI | Giulia Marzari |

BREVE STORIA

Nata nel 1995 come squadra a 11 al torneo CUS, dal 2003 si trasforma in squadra di Calcio a 7 iscrivendosi da subito ai campionati Midland.

Dal 2005 partecipa anche all'annuale torneo "Calci dal basso".

ALBO D'ORO

| TORNEO | PIAZZ. | TORNEO | PIAZZ. |
|-------------------------------|--------|-------------------------------|--------|
| 1995 Torneo CUS | 2° | 05/06 Camp. 2 cat. Midland | 3° |
| 2005 Torneo "Calci dal basso" | 1° | 2007 Torneo "Calci dal basso" | 2° |

FLUMINENSE

DATI SOCIETA'

| | |
|-------------------------------|--|
| ANNO DI FONDAZIONE | 2005/2006 |
| LUOGO DI FONDAZIONE | Firenze |
| FONDATORI | Giovanni Chiavacci, F. Gallori, G. Giordo, R. Fabbri, D. C. Kleber |
| COLORI SOCIALI | Bianco Verde |
| PRESIDENTE - DIRIGENTI | Gianfranco Giordo - Fabrizio Gallori |

BREVE STORIA

Le origini della Fluminense F.C. risalgono al 02/03, anno in cui la squadra "R. San Frediano" ha partecipato al campionato Midland di calcio a 7 e nel successivo 03/04. Da questa squadra, che vedeva già in campo il portiere Giordo, il difensore Chiavacci, l'attaccante Gallori e, i subentrati in seguito Fabbri, Moriani, Serrazanetti e De Cesari, nascerà nel 04/05 la "Mipe F.C.". La Mipe si contraddistinguerà piazzandosi in buone posizioni nei tornei Midland, Opes e Csen anche grazie alle ottime giocate degli attaccanti brasiliani Dias Correia e De Souza, nuovi entrati nella squadra.

E' finalmente nel 2005/06 che, con un nome dall'ispirazione dichiaratamente *brasileira*, la Fluminense F.C. fa la sua prima apparizione nei campionati Midland e Opes di c7 e c5, con l'ingresso di Boscalieri alla difesa. Già nel campionato Midland 07/08 la rosa della Fluminense F.C. si amplia ulteriormente con Chiatti alla difesa, Giusti all'attacco, Carnevali sulla fascia, e i portieri di riserva Vadi e Carcassi. Nel campionato attuale 08/09 la Flumi incrementa il suo organico con l'ingresso all'attacco di De Jesus Franca Alexandre (un altro *brasileiro*), e di Riccardo Betti. Nel campionato 07/08 conquistati anche; Coppa capocannoniere, coppa Miglio Difesa e il Premio Fai Play 17° giornata.

ALBO D'ORO

| TORNEO | PIAZZ. | TORNEO | PIAZZ. |
|------------------------------|--------|--------------------------------|--------|
| 04/05 Campionato Opes C7 | 2° | 05/06 Campionato Opes C5 | 4° |
| 05/06 Pre campionato Opes C5 | 2° | 06/07 Camp. 2° cat. Midland C7 | 3° |
| 2005 Torneo Befana Opes C5 | 1° | 07/08 Camp. 1° cat. Midland C7 | 3° |
| 2006 Torneo Befana Opes C5 | 1° | | |

FLUMINENSE

LA FOTO SOCIALE



LA ROSA ATTUALE

| NOME | RUOLO | SOPRANNOME | NOME | RUOLO | SOPRANNOME |
|----------------------------------|-------|------------|--------------------------|-------|------------|
| Amerighi Marco | | | Fabbri Riccardo | | |
| Betti Riccardo | | | Gallori Fabrizio | | |
| Boscalieri Samuele | | | Giordo Gianfranco | | |
| Carnevali Sauro | | | Giusti Sandro | | |
| Chiatti Umberto | | | Vadi Bernardo | | |
| Chiavacci Giovanni | | | | | |
| De Jesus Franca Alexandre | | | | | |
| Dias Correia Kleber | | | | | |

GLI ISOTOPI

LA FOTO SOCIALE



LA ROSA ATTUALE

| NOME | RUOLO | SOPRANNO | NOME | RUOLO | SOPRANNO |
|-----------------------|-------|----------|------------------|-------|----------|
| Calabrò Andrea | | | Marconi Matteo | | |
| Calabrò Marco | | | Martinelli David | | |
| Carmagnini Alessandro | | | Parretti Filippo | | |
| Catallo Pietro | | | Weber Francesco | | |
| Chini Tommaso | | | Weber Marco | | |
| Giusti Gabriele | | | Weber Stefano | | |
| Marconi Andrea | | | | | |
| | | | | | |

PIPO PIRELLI TEAM

LA FOTO SOCIALE



LA ROSA ATTUALE

| NOME | RUOLO | SOPRANNOME | NOME | RUOLO | SOPRANNOME |
|------------------------------|-------|------------|---------------------------|-------|------------|
| Andrei Matteo | | | Lotito Francesco | | |
| Bolognesi Daniele | | | Palermo Jacopo | | |
| Coppi Andrea | | | Pedemonte Manuel | | |
| Cosi Francesco | | | Rusciano Luca | | |
| Feminò Alessandro | | | Scotti Stefano | | |
| Giovannini Alessandro | | | Verrecchia Alberto | | |
| Gnassi Lorenzo | | | | | |
| | | | | | |
| | | | | | |
| | | | | | |

PRORASO SOUTH UNITED

LA FOTO SOCIALE



LA ROSA ATTUALE

| NOME | RUOLO | SOPRANNOME | NOME | RUOLO | SOPRANNOME |
|---------------------------|-------|------------|---------------------------------|-------|------------|
| Bocci Andrea | | | Lioi Giuseppe | | |
| Caldirola Marco | | | Mariella Angelo Raffaele | | |
| Cirillo Mauro | | | Napolitano Gabriele | | |
| Colosimo Daniele | | | Saraceno Fabio | | |
| Damiano Giuseppe | | | Scarpaci Salvatore | | |
| Gordano Cesare | | | Valluzzi Luciano | | |
| La Padula Pierluca | | | | | |
| | | | | | |
| | | | | | |

R.B.R.TOURS.COM

FOTO SOCIALE NON PERVENUTA

LA ROSA ATTUALE

| NOME | RUOLO | SOPRANNO | NOME | RUOLO | SOPRANNO |
|---------------------|-------|----------|-------------------|-------|----------|
| Bontempo Vincenzo | | | Piccioli Marcello | | |
| Casciandrini Fulvio | | | Randelli Lorenzo | | |
| De Luca Alessandro | | | Romeo Luca | | |
| Dimitrov Krassemire | | | Senneca Giuseppe | | |
| Filomeno Erik | | | Urru Gianluca | | |
| Gavani Alessandro | | | Vaporelli Paolo | | |
| Mathas Serge | | | | | |
| | | | | | |
| | | | | | |



FRACOLA

di Cristina e Sandro

FOTOCOPIE LASER COLORI e B.N.
SERVIZIO FAX
TUTTO PER LA SCUOLA
GIOCATTOLE

Via del Ponte a Greve, 12 - Scandicci
Tel. 055 2579309

ROOR FC

LA FOTO SOCIALE



LA ROSA ATTUALE

| NOME | RUOLO | SOPRANNO | NOME | RUOLO | SOPRANNO |
|----------------------------|-------|----------|---------------------------------------|-------|----------|
| Aulisi Tommaso | | | Calamai Lorenzo | | |
| Baldini Vieri | | | Capparelli Marco | | |
| Barattini Andrea | | | Checucci Alessandro | | |
| Biancalana Jonathan | | | Innocenti Gennari Massimiliano | | |
| Bossio Alessandro | | | Smorlesi Giovanni | | |
| | | | | | |

SORGANE

LA FOTO SOCIALE



LA ROSA ATTUALE

| NOME | RUOLO | SOPRANNO | NOME | RUOLO | SOPRANNO |
|--------------------------|-------|----------|---------------------|-------|----------|
| Ambrosini Lorenzo | | | Martini Gabriele | | |
| Ambrosini Matteo | | | Nannetti Luca | | |
| Ambrosini Riccardo | | | Ricci Danilo | | |
| Belgodere Mattei Lorenzo | | | Vignoli Claudio | | |
| Crispo Gianluca | | | Ceccherini Maurizio | | |
| Del Vecchio Gennaro | | | Cosentino Alessio | | |
| Fabbrilei Livia | | | Di Prisco Giuseppe | | |
| Lentini Matteo | | | Serghei Vasile | | |
| Martini Andrea | | | Martini Gabriele | | |

STEAUA



LA FOTO SOCIALE



LA ROSA ATTUALE

| NOME | RUOLO | SOPRANOME | NOME | RUOLO | SOPRANOME |
|--------------------------|-------|-----------|----------------------------|-------|-----------|
| Barladeanu Marian | | | Maxinoea Constantin | | |
| Iftimie Petru | | | Mercea Ovidiu Zorel | | |
| Ionascu Ion | | | Popovici Gabriel | | |
| Ionascu Mihai | | | Rus Dan Ciprian | | |
| Marin Costica | | | Visovan Ioan | | |
| Marin Nelu | | | | | |

UNIVERSITA DI FIRENZE



LA FOTO SOCIALE



LA ROSA ATTUALE

| NOME | RUOLO | SOPRANNOOME | NOME | RUOLO | SOPRANNOOME |
|--------------------------|-------|-------------|---------------------------|-------|-------------|
| Benucci Marco | | | Magni Maurizio | | |
| Caneschi Silvano | | | Torrigiani Tommaso | | |
| Giacomelli Marco | | | Masi Mirco | | |
| Guasti Daniele | | | Nicoli Mario | | |
| Landi Marco | | | Papini Giulio | | |
| Lastrucci Lorenzo | | | Pinzauti Fabrizio | | |
| Magazzini Stefano | | | Triolo Saverio | | |
| | | | Valori Vincenzo | | |

Autofficina F.lli ALOSA snc

FIRENZE – Via Fabroni, 2/B/R – Via Paoletti, 52 A
Tel. 055-490129 – 055-473766 – Fax 055-490129
AUTORIZZATO VOLKSWAGEN 02288



Servizio ritiro e
riconsegna autovettura*

Interventi superiori a
Euro 250,00 servizio gratuito

Interventi inferiori a Euro

Viene offerto lo stesso servizio anche per Audi, Seat, Skoda**

**Le garanzie vengono effettuate dalle rispettive officine autorizzate

**Per il servizio di ritiro e riconsegna telefonare, il giorno prima,
ai seguenti numeri:**

055 490129 - 055 473766

GERMANIA



BORDA DENTRO

LA FOTO SOCIALE



LA ROSA ATTUALE

| NOME | RUOLO | SOPRANNO | NOME | RUOLO | SOPRANNO |
|--------------------------|-------|----------|-------------------------|-------|----------|
| Caldini Lorenzo | | | Lori Leonardo | | |
| Campatelli Matteo | | | Magini Cesare | | |
| Carobbi Riccardo | | | Marchi Luca | | |
| Conti Leonardo | | | Mezzini Tommaso | | |
| Curri Dritan | | | Piazzini Andrea | | |
| D'Agostino Davide | | | Piccini Andrea | | |
| Fantoni Gabriele | | | Ventura Leonello | | |
| | | | | | |

BORGI E MANTINI

LA FOTO SOCIALE



LA ROSA ATTUALE

| NOME | RUOLO | SOPRANNOOME | NOME | RUOLO | SOPRANNOOME |
|------------------------------|-------|-------------|--------------------------|-------|-------------|
| Agoj Enri | | | Gabrieli Riccardo | | |
| Barillaro Alberto | | | Isufaj Azjon | | |
| Barjamj Ervis | | | Isufaj Maringlem | | |
| Borgi Guido | | | Mamgli Ilir | | |
| Bushaj Aurel | | | Matera Ferdinando | | |
| Bushaj Josif | | | Pantigoso Moreno | | |
| Caldonazzo Iacopo | | | Solli Stefano | | |
| Falsettimi Gian Marco | | | Ziu Argen | | |
| | | | | | |

CLUB 40

LA FOTO SOCIALE



LA ROSA ATTUALE

| NOME | RUOLO | SOPRANNOOME | NOME | RUOLO | SOPRANNOOME |
|------------------------------|-------|-------------|-----------------------------|-------|-------------|
| Baldacci Leonardo | | | Lanzafame Giuseppe | | |
| Bartoli Lorenzo | | | Mamone Antonino | | |
| Bastanzio Luigi | | | Mescolini Gianfranco | | |
| Beretti Giorgio | | | Mescolini Gianluca | | |
| Corsi Alessandro | | | Pecorini Samuele | | |
| Degl'Innocenti Andrea | | | Pruneti Massimiliano | | |
| Ganocci Francesco | | | Pucci Pietro | | |
| Lamaj Eridjan | | | Venturini Alessio | | |
| | | | | | |
| | | | | | |

AUTOCARROZZERIA STATUTO



auto
sostitutiva
gratuita

restyling
moto e scooter
ricarica
condizionatori



Via Vanini 4/r - 50129 Firenze
Tel. 055/475366 Fax 055/4624819
Aldo 335/6645545 Giacomo 3357481089

DEPORTIVO LA MOSCA



LA FOTO SOCIALE



LA ROSA ATTUALE

| NOME | RUOLO | SOPRANNO | NOME | RUOLO | SOPRANNO |
|---------------------------|-------|----------|--------------------------|-------|----------|
| Ardevini Duccio | | | Maddii Lorenzo | | |
| Azioni Luca | | | Mosna Filippo | | |
| Benvenuti Antonio | | | Pontello Raimondo | | |
| Bertocci Lorenzo | | | Prosperi Manuel | | |
| Bianchini Riccardo | | | Quaccini Federico | | |
| Cangelosi Simone | | | Ricci Simone | | |
| Corsini Neri | | | Scibetta Luca | | |
| Landi Alessio | | | Signorini Tommaso | | |

FIRENZE SS

LA FOTO SOCIALE



LA ROSA ATTUALE

| NOME | RUOLO | SOPRANNOME | NOME | RUOLO | SOPRANNOME |
|--------------------|-------|------------|-----------------------|-------|------------|
| Abbate Matteo | | | Forgillo Maurizio | | |
| Agostino Antonino | | | Fossi Marco | | |
| Angelini Andrea | | | Gambelli Jacopo | | |
| Becherini Cristian | | | Gherardeschi Stefano | | |
| Belli Gianluca | | | Kowalski Janusz Pawel | | |
| Bellini Leonardo | | | Mondonico Andrea | | |
| Cherin Martino | | | Nuti Alessio | | |
| Ciofi Giacomo | | | Pagano Pasquale | | |
| Diouane Reda | | | Sartorio Alessandro | | |
| Diovane Rachid | | | Seghi Giacomo | | |
| Diovane Radovane | | | Vulpitta Gabriele | | |
| Forgillo Marco | | | Forgillo Maurizio | | |

FOCA JUNIORS



LA FOTO SOCIALE



LA ROSA ATTUALE

| NOME | RUOLO | SOPRANNOOME | NOME | RUOLO | SOPRANNOOME |
|----------------------------|-------|-------------|------------------------|-------|-------------|
| Barlondi Lorenzo | | | Masi Guido | | |
| Ferreri Andrea | | | Morchi Tommaso | | |
| Galli Francesco | | | Pane Cristian | | |
| Galli Luca | | | Sordi Lapo | | |
| Giacomelli Emiliano | | | Travani Alessio | | |
| Labardi Fabrizio | | | Zilianti Marco | | |
| | | | | | |

GIORGINI



LA FOTO SOCIALE



LA ROSA ATTUALE

| NOME | RUOLO | SOPRANNO | NOME | RUOLO | SOPRANNO |
|----------------------|-------|----------|-------------------|-------|----------|
| Amberti Francesco | | | Feri Piero | | |
| Andrea Terence | | | Fusari Luigi | | |
| Bacciotti Federico | | | Grassi Francesco | | |
| Bucci Andrea | | | Kihale Abdelhadi | | |
| Cencetti Enrico | | | Leporatti Alessio | | |
| Cupelli Andrea | | | Mahd Mohamed | | |
| De Benedectis David | | | Mancini Luca | | |
| De Benedictis Robert | | | Stefanacci Gianni | | |
| De Vita Mario | | | Sufi Abdi Abdi | | |
| Dormentoni Matteo | | | Sufi Abdi Mohamed | | |

LA SPERANZA

LA FOTO SOCIALE



LA ROSA ATTUALE

| NOME | RUOLO | SOPRANNO | NOME | RUOLO | SOPRANNO |
|-----------------------------|-------|----------|-----------------------|-------|----------|
| Alecu Dimitru Aurelian | | | Glava Ioan | | |
| Bogdan Costantinescu Daniel | | | Hajasayd Dariush | | |
| Calota Marian | | | Krahl Florian Nicolae | | |
| Dangeanu Bogdan | | | Leanta Razvan | | |
| Dangeanu Madalin | | | Mantu Mihai | | |
| David Catalin | | | Marin George | | |
| Florea Costantin | | | Mircea Valentin | | |
| Geagiru Dimitru | | | Savu Madalin | | |
| | | | | | |
| | | | | | |

MERLINO AC

LA FOTO SOCIALE



LA ROSA ATTUALE

| NOME | RUOLO | SOPRANNOOME | NOME | RUOLO | SOPRANNOOME |
|---------------------------|-------|-------------|----------------------------|-------|-------------|
| Bovo Gabriele | | | Manni Andrea | | |
| Bovo Matteo | | | Moretti Samuele | | |
| Cantini Michele | | | Ostrogovich Lorenzo | | |
| Carniani Marco | | | Sangalli Adriano | | |
| Carrai Niccolò | | | Scarpelli Daniele | | |
| Cassigoli Leonardo | | | Zaffalon Luigi | | |
| Leone Nicola | | | | | |

NEW GARDEN LOTTINI IMPIANTI



LA FOTO SOCIALE



LA ROSA ATTUALE

| NOME | RUOLO | SOPRANNOOME | NOME | RUOLO | SOPRANNOOME |
|----------------------------|----------|--------------------|---------------------------|----------|----------------|
| Bibita Davide | D | Bibi | Mattioli Luca | | Mister |
| Bruno Marco | C | Er Mummia | Montori Simone | C | Torello |
| Bucelli Andrea | C | Buce | Palmisano Leonardo | C | Nano |
| Ciappi Daniele | P | Dany | Palmisano Maurizio | A | Bomber |
| Consigli Matteo | D | La Trottola | Pucci Federico | D | Lord |
| Ghibaudo Alessandro | A | Ghiba | Semoli Tommaso | D | Collo a papero |
| Macherelli Giacomo | A | Smemorato | Simonini Samuele | | Simo |

NEW GARDEN LOTTINI IMPIANTI



DATI SOCIETA'

| | |
|------------------------|--|
| ANNO DI FONDAZIONE | 2001 |
| LUOGO DI FONDAZIONE | Giardini del Liceo Leonardo da Vinci (Firenze) |
| FONDATORI | Maurizio e Leonardo Palmisano |
| COLORI SOCIALI | Nero-Giallo-Arancio |
| PRESIDENTE - DIRIGENTI | Maurizio Palmisano – Ciappi Daniele e Leonardo Palmisano |

BREVE STORIA

Fondata dai fratelli Palmisano (Maurizio e Leonardo), la squadra prende il nome in occasione dei lavori di ristrutturazione dei giardini del Liceo scientifico Leonardo da Vinci (la tana dei leoni) da qui il nome New Garden. Da quel giorno questo gruppo è diventato sempre più unito e contraddistinto spesso per simpatia correttezza e bel gioco. Dal 2007 la dirigenza della squadra ha nominato direttore sportivo Daniele Ciappi che ancora oggi gestisce 360 gradi con il presidente Maurizio Palmisano ogni necessità della squadra. A partire dal campionato 08/09 la ditta Lottini Impianti è entrata a far parte del collettivo sponsorizzandoci con grande passione e collaborazione.

ALBO D'ORO

| TORNEO | PIAZZ. | TORNEO | PIAZZ. |
|----------------------------------|--------|-------------------------------|--------|
| 2004 New Season c7 Midland | 1° | 2007/08 Finali Provinciali c7 | 3° |
| 2006/07 Camp. Midland c7 1°Cat | 2° | | |
| 2007/08 Camp. Midland c7 Spa-Fra | 1° | | |
| | | | |

SPORT E TEMPO LIBERO

LA FOTO SOCIALE



LA ROSA ATTUALE

| NOME | RUOLO | SOPRANNOME | NOME | RUOLO | SOPRANNOME |
|------------------------|-------|------------|------------------|-------|------------|
| Bitossi Gianni | | | Lontano Diego | | |
| Bolognesi Alessio | | | Marretti Tommaso | | |
| Casini Andrea | | | Nepi Roberto | | |
| Degl'Innocenti Daniele | | | Parrini Gianluca | | |
| D'Uva Alessio | | | Parrini Luca | | |
| Ferraiuolo Enzo | | | Raio Anacleto | | |
| Gacco Benedetto | | | Schiariti Mattia | | |
| Galigani Davide | | | Tortorici Simone | | |
| Ierardi Paolo | | | Zito Alessio | | |
| Langella Alessandro | | | | | |

GRECIA



CARROZZERIA CANTINI

LA FOTO SOCIALE



LA ROSA ATTUALE

| NOME | RUOLO | SOPRANNOOME | NOME | RUOLO | SOPRANNOOME |
|---------------------------|-------|-------------|----------------------------|-------|-------------|
| Boscherini Lorenzo | | | Logli Leonardo | | |
| Daddi Giacomo | | | Masi Giovanni | | |
| Focardi Filippo | | | Nannoni Michele | | |
| Gazzeri Luca | | | Pasqualetti Tommaso | | |
| Guerrini Mattia | | | Rinaldi Stefano | | |
| Lapucci Yuri | | | Susini Spartaco | | |
| | | | | | |
| | | | | | |
| | | | | | |

Carrozzeria CANTINI ELIO

di Cantini Francesco & C.

- Auto sostitutiva gratuita
- Garanzia lavori su auto di tutte le marche
- Assistenza gratuita pratiche assicurative

Via Di Casellina, 73 Q - 50018 Scandicci (FI)

Tel. e Fax 055 753585 - Cell. 329 2196572

RISTORANTE PIZZERIA

BARTOLOZZI



**PIAZZA MARCONI
SCANDICCI (FI)
TEL 055 2591351**



CDP VINGONE



LA FOTO SOCIALE



LA ROSA ATTUALE

| NOME | RUOLO | SOPRANNO | NOME | RUOLO | SOPRANNO |
|------------------------------|-------|----------|---------------------------|-------|----------|
| Cecconi Claudio | | | Lonzar Gabriele | | |
| Coppolaro Iacopo | | | Martelli Lorenzo | | |
| Costantino Andrea | | | Mazzoncini Marco | | |
| Di Lorenzo Andrea | | | Misiti Stefano | | |
| Di Maggio Fabrizio | | | Nistri Riccardo | | |
| Falorsi Brando | | | Orrù Fabio | | |
| Fanfani Marco | | | Pagano Angelo | | |
| Fiorineschi Francesco | | | Palma Marco | | |
| Gheri Marco | | | Quarta Mario | | |
| Giusti Gabriele | | | Valentini Leonardo | | |
| | | | | | |

DINAMO PIMP

LA FOTO SOCIALE



LA ROSA ATTUALE

| NOME | RUOLO | SOPRANNO | NOME | RUOLO | SOPRANNO |
|----------------------------|-------|----------|-------------------------|-------|----------|
| Agresta Fulvio | | | Grande Antonello | | |
| Babbini Stefano | | | Guidieri Errico | | |
| Beni Francesco | | | Joao Sendas | | |
| Caldareri Mario | | | Lou Daniel | | |
| Carli Renato | | | Olivetti Marco | | |
| Ciabatti Simone | | | Pane Francesco | | |
| Cocco Francesco | | | Panella Daniele | | |
| Francesconi Lorenzo | | | Raffa Gianni | | |
| Gelli Andrea | | | Volpi Cristian | | |

FIorentina C7

LA FOTO SOCIALE



LA ROSA ATTUALE

| NOME | RUOLO | SOPRANNO | NOME | RUOLO | SOPRANNO |
|----------------------|-------|----------|---------------------|-------|----------|
| Bini Leonardo | | | Massaro Michele | | |
| Boli Lorenzo | | | Oriolo Andrea | | |
| Bongi Stefano | | | Panarotto Diego | | |
| De Pascali Jonatan | | | Pantarotto Lorenzo | | |
| Fratini Alessio | | | Rafanelli Francesco | | |
| Guarriera Alessandro | | | Tortora Alessandro | | |
| Limelli Alessio | | | Tortora Marco | | |
| Limelli Simone | | | Zudetich Massimo | | |

I CANARONI

LA FOTO SOCIALE



LA ROSA ATTUALE

| NOME | RUOLO | SOPRANNOME | NOME | RUOLO | SOPRANNOME |
|------------------------------|-------|------------|-----------------------------|-------|------------|
| Bandinelli Davide | | | Montenegro Gianluca | | |
| Cappai Daniele | | | Panteri Alessandro | | |
| Galletti Massimo | | | Peruzzi Mirko | | |
| Giovannelli Francesco | | | Pulizzotto Sandro | | |
| Leoni Gabriele | | | Sangrigoli Francesco | | |
| Lucarini Leonardo | | | Sbarzaglia Gianluca | | |
| Marchi Andrea | | | Villa Ivan | | |
| Marretti Federico | | | Montenegro Gianluca | | |
| | | | | | |

SPECIALCARNI



MACELLERIA

*Specialità
Gastronomiche
Carni scelte pronte
per la cottura*

**Sandro
e
Christian**

SCANDICCI (FI)
San Giusto • P.zza A. Costa, 6/7
Tel. **055.250143**
P. IVA 05687940485

LA TRADIZIONE
È QUALITÀ



I RUBERTO

Stilisti unisex

Estetica
Solarium



Via G. Amendola 52/54 - Scandicci (FI) - Tel. / Fax 055-253437

LA GORA

LA FOTO SOCIALE



LA ROSA ATTUALE

| NOME | RUOLO | SOPRANNO | NOME | RUOLO | SOPRANNO |
|--------------------------|-------|----------|--------------------------|-------|----------|
| Aceri Alessandro | | | Ieri Simone | | |
| Bigiotti Leopoldo | | | Mazzantini Jacopo | | |
| Caioli Matteo | | | Mazzoni Marco | | |
| Cecchini Simone | | | Raddi Stefano | | |
| Ciardi Marco | | | Tomei Alessandro | | |
| Consten Marco | | | | | |
| | | | | | |
| | | | | | |
| | | | | | |
| | | | | | |

PALAHA BOYS

LA FOTO SOCIALE



LA ROSA ATTUALE

| NOME | RUOLO | SOPRANNO | NOME | RUOLO | SOPRANNO |
|-------------------------|-------|----------|-------------------------|-------|----------|
| Baldini Lorenzo | | | Mazzoni Matteo | | |
| Bartalucci Mirko | | | Musotti Riccardo | | |
| Bellesi Loris | | | Nuti Niccolò | | |
| Crescioli Fabio | | | Pierpaoli Fabio | | |
| Crescioli Livio | | | Santini Andrea | | |
| Fusi Gianmarco | | | | | |
| | | | | | |
| | | | | | |
| | | | | | |

PSV MAINDOVE

LA FOTO SOCIALE



LA ROSA ATTUALE

| NOME | RUOLO | SOPRANNOME | NOME | RUOLO | SOPRANNOME |
|-------------------------|-------|------------|-------------------------|-------|------------|
| Calamai Matteo | | | Losi Andrea | | |
| Cialdi Filippo | | | Persico Samuele | | |
| Cialdi Francesco | | | Pieri Tommaso | | |
| Cipriani Jacopo | | | Poggini Matteo | | |
| Cipriani Marco | | | Ralvoni Luigi | | |
| Geri Leonardo | | | Romualdi Alessio | | |
| Hyeraci Andrea | | | | | |
| | | | | | |
| | | | | | |

REAL CABOTO

LA FOTO SOCIALE



LA ROSA ATTUALE

| NOME | RUOLO | SOPRANNO | NOME | RUOLO | SOPRANNO |
|-------------------|-------|----------|------------------------|-------|----------|
| Ancillotti Andrea | | | Giannini Lorenzo | | |
| Bardi Gianluca | | | Pagliarani Paolo | | |
| Benvenuti Andrea | | | Palloni Leonardo | | |
| Betti Paolo | | | Ragno Tommaso | | |
| Colò Rudy | | | Rorandelli Andrea | | |
| Corti Stefano | | | Serni Lorenzo | | |
| Fani Paolo | | | Sonetti Daniele | | |
| Ferrari Dario | | | Strianese Giandomenico | | |
| Forlucci Stefano | | | | | |
| | | | | | |

EMME 2 FIORI

Piazza Manara Luciano, 1
50018 Scandicci (FI)
Tel. 055 252642



elaborazioni stradali

- Ottimizzazione elasticità di marcia e consumi (con eventuale prova gratuita)
- Diagnosi computerizzata
- Ricerca guasti
- Messa a punto elettronica motore
- Riprogrammazione code

uso agonistico

- Elaborazione centraline
- Riparazione
- Preparazioni elettroniche auto - moto - tir (uso agonistico in circuito chiuso)
- Assistenza in pista su appuntamento
- Pellicole oscuranti - scarichi - filtri e assetti sportivi

Maurizio Casciandrini

333 7142907

NEW PERFORMANCE

Via Helsinki, 9/A 50018 Scandicci (FI)
Fax +39 055 720094 - P.IVA 05742410482
info@new-performance.it - www.new-performance.it

SCANDICCESE



LA FOTO SOCIALE



LA ROSA ATTUALE

| NOME | RUOLO | SOPRANNOOME | NOME | RUOLO | SOPRANNOOME |
|-----------------------------|-------|-------------|---------------------------|-------|-------------|
| Ardenghi Daniele | | | Gigliozzi Riccardo | | |
| Barbieri Alessio | | | Morandi Lorenzo | | |
| Barile Alessio | | | Quarantini Lorenzo | | |
| Barni Luca | | | Reggioli Andrea | | |
| Bartolozzi Francesco | | | Sabia Maurizio | | |
| Boscarini Mirco | | | Scarpi Massimo | | |
| De Montis Alessandro | | | Sirianni Matteo | | |
| Del fonso Alessio | | | Vaggelli Stefano | | |
| Didimi Mirko | | | | | |

TRALLALTRO

LA FOTO SOCIALE



LA ROSA ATTUALE

| NOME | RUOLO | SOPRANNOOME | NOME | RUOLO | SOPRANNOOME |
|------------------------------|-------|-------------|--------------------------|-------|-------------|
| Bertini Lorenzo | | | Eletto Giovanni | | |
| Bocchino Davide | | | Fрати Matteo | | |
| Cafaro Marco | | | Lanfranchi Nicola | | |
| Carissimo Marco | | | Marone Nicola | | |
| Chiapparello Filippo | | | Parrotta Samuele | | |
| D'angelo danielle | | | Rucino Luigi | | |
| D'Angelo Massimiliano | | | Siddu Alessandro | | |
| Di Stefano Alessandro | | | | | |
| | | | | | |
| | | | | | |

INGHILTERRA



ALL TOGHETER

LA FOTO SOCIALE



LA ROSA ATTUALE

| NOME | RUOLO | SOPRANNO | NOME | RUOLO | SOPRANNO |
|-----------------------------|-------|----------|--------------------------|-------|----------|
| Brestolani Francesco | | | Papini Leonardo | | |
| Bruschi Fabio | | | Perfetti Paolo | | |
| Cammilli Alessandro | | | Rensi Fabrizio | | |
| Ceccatelli Roberto | | | Rodou Beye | | |
| Dragoni Roberto | | | Sabatini Umberto | | |
| Franci Alfredo | | | Santoni Damiano | | |
| Fрати Fulvio | | | Zanchini Maurizio | | |
| Guerrini Paolo | | | | | |

BOCA MUGNONE



LA FOTO SOCIALE



LA ROSA ATTUALE

| NOME | RUOLO | SOPRANNO | NOME | RUOLO | SOPRANNO |
|---------------------------|-------|----------|--------------------------|-------|----------|
| Bardaro Flavio | | | Guidi Mirko | | |
| Bargelli Lorenzo | | | Innocenti Fabio | | |
| Bartolozzi Simone | | | Innocenti Michele | | |
| Bencivenni Paolo | | | Papucci Francesco | | |
| Buzzi Jacopo | | | Signori Filippo | | |
| Corti Lorenzo | | | Silla Emanuele | | |
| Gravante Francesco | | | Turchi Livio | | |
| Guetta Niccolò | | | | | |



Elettricità

BARONCELLI L. & C s.a.s.

Impianti elettrici civili e industriali
Automazioni cancelli - Allarmi
Impianti antincendio e Condizionamento

Via S. Giusto, 49 - 50018 Scandicci (FI)
Tel. 055 256748 Fax 055 2590822

Ristorante

Fiore



Via Marciola 112 Scandicci (Fi)
tel . 055 768678

CRAL DIPENDENTI COMUALI

LA FOTO SOCIALE



LA ROSA ATTUALE

| NOME | RUOLO | SOPRANNOME | NOME | RUOLO | SOPRANNOME |
|-----------------------------|-------|------------|----------------------------|-------|------------|
| Aracri Antonio | | | Casini Luciano | | |
| Arone Domenico | | | Chiarantini Stefano | | |
| Barbato Pasquale | | | Cipolli Francesco | | |
| Barucci Alberto | | | Di Tomaso Riccardo | | |
| Bisciglia Fabio | | | Falugi Giammarco | | |
| Boschi Mirko | | | Nencini Alberto | | |
| Bosco Massimiliano | | | Romagnoli Massimo | | |
| Camiciottoli Filippo | | | Rotolo Maurizio | | |
| Capria Francesco | | | Scavello Francesco | | |
| | | | | | |
| | | | | | |

GOOD FELLAS

LA FOTO SOCIALE



LA ROSA ATTUALE

| NOME | RUOLO | SOPRANNO | NOME | RUOLO | SOPRANNO |
|---------------------------|-------|----------|------------------------|-------|----------|
| Agostini Duccio | | | Masini Gerardo | | |
| Bernardini Niccolò | | | Pini Andrea | | |
| Casola Ruben | | | Pratesi Duccio | | |
| Clerici Lorenzo | | | Querini Tommaso | | |
| Duimovich Nicola | | | Soldi Vittorio | | |
| Graite Emanuele | | | Storioni Nicolò | | |
| | | | | | |

I COMPAGNI DI MERENDA

LA FOTO SOCIALE



LA ROSA ATTUALE

| NOME | RUOLO | SOPRANNO | NOME | RUOLO | SOPRANNO |
|----------------------|-------|----------|-------------------|-------|----------|
| Ageroni Massimiliano | | | Guarnieri Matteo | | |
| Baldini Niccolò | | | Marazzini Nicola | | |
| Benelli Luca | | | Pompili Fabrizio | | |
| Borri Matteo | | | Ranieri Riccardo | | |
| Cenni Alessandro | | | Raucci Giuseppe | | |
| Chellini Fabio | | | Rea Angelo | | |
| Giorgetti Daniele | | | Scaravelli Enrico | | |
| Gomez Daniele | | | Spicchi Luca | | |
| | | | | | |

ECEPLAST SRL

SOLUZIONI INNOVATIVE PER L'IMBALLAGGIO INDUSTRIALE



S.S. 546 KM 15,050 - 71029

TROIA (FG) - ITALY

TEL. +39.0881.978080 - FAX +39.0881.979100

WWW.ECEPLAST.IT

OTTICA GIGLIO

OTTICA - OPTOMETRIA

CENTRO APPLICAZIONI LENTI A CONTATTO

ESAME DELLA VISTA - VISUAL TRAINING

ORTOTTICA - IPOVISIONE

TOPOGRAFIA CORNEALE

OTTICA  GIGLIO  Piazza Marconi, 28 - 50018 Scandicci (FI)
Tel. 055 250056 Fax 055 253597 E-Mail info@otticagiglio.it

Vittoriano Farsetti Ottico/Optometrista

Mobile 347 0715049 E-mail: v.farsetti@otticagiglio.it

www.otticagiglio.it

KIKUYA

LA FOTO SOCIALE



LA ROSA ATTUALE

| NOME | RUOLO | SOPRANNO | NOME | RUOLO | SOPRANNO |
|-----------------------|-------|----------|---------------------|-------|----------|
| Casalotti Tommaso | | | Novelli Ciro | | |
| Falciani Simone | | | Paoletti Elia | | |
| Fossi Lodovico | | | Pazzagli Lapo Maria | | |
| Giannini Iacopo | | | Pirozzi Antonio | | |
| Martino Cesare | | | Sacchetti Riccardo | | |
| Mascellani Marco | | | Seri Stefano | | |
| Merlino Filippo Maria | | | Tanzella Duccio | | |
| Mezzetti Stefano | | | Venturi Federico | | |
| Morosi Stefano | | | | | |
| | | | | | |

LOS CHIUPITOS

LA FOTO SOCIALE



LA ROSA ATTUALE

| NOME | RUOLO | SOPRANNOOME | NOME | RUOLO | SOPRANNOOME |
|--------------------|-------|-------------|-------------------|-------|-------------|
| Angioloni Lorenzo | | | Marfisi Andrea | | |
| Bernocchi Alberto | | | Onorari Alessio | | |
| Ciucchi Emanuele | | | Risaliti Fabrizio | | |
| Finocchiaro Matteo | | | Salonia Lorenzo | | |
| Giardini Andrea | | | Vannoni Daniele | | |
| Guidi Simone | | | | | |
| | | | | | |
| | | | | | |

SEXY DISCO EXCELSIOR



LA FOTO SOCIALE



LA ROSA ATTUALE

| NOME | RUOLO | SOPRANNO | NOME | RUOLO | SOPRANNO |
|--------------------------|-------|----------|---------------------------|-------|----------|
| Caroti Silvano | | | Natali Stefano | | |
| Casini Alessandro | | | Pellecchia Antonio | | |
| Dell'Anna Luca | | | Perfigli Nicola | | |
| Frullini Lorenzo | | | Poglietelli Nicola | | |
| Lepore Mariano | | | Rovito Giuseppe | | |
| Nardi Alessandro | | | Scarselli Lorenzo | | |
| Nardi Andrea | | | | | |
| | | | | | |

VC GRUPPO STRESSATO



LA FOTO SOCIALE



LA ROSA ATTUALE

| NOME | RUOLO | SOPRANNOME | NOME | RUOLO | SOPRANNOME |
|-----------------------|-------|------------|----------------------|-------|--------------|
| Andorlini Fabio | D | Mirio | Martinelli Alessio | D | Marti |
| Azzini Andrea | | | Mazzi Leonardo | D | Leo di Mazzi |
| Baldi Niccolò | A | Alberto | Montelatici Bernardo | C | |
| Barbieri Francesco | D | Lando | Nicchi Raffaello | D | Raffa |
| Chiaroni Michelangelo | D | Valderama | Selmi Jacopo | D | Jaap |
| Dini Gabriele | C | Gubry | Viappiani Tommaso | P | 2 tiri 3 gol |
| Iannaco Giorgio | C | Giò | Vicentini David | A | |
| Iannaco Stefano | C | Pepo | Zippitelli Bruno | D | Zippi |
| Mannelli Lorenzo | | | | | |

VC GRUPPO STRESSATO

DATI SOCIETA'

| | |
|-------------------------------|--|
| ANNO DI FONDAZIONE | 1990 |
| LUOGO DI FONDAZIONE | Fiesole (FI) |
| FONDATORI | Leonardo, Piero, Francesco, Andrea, Gabriele |
| COLORI SOCIALI | Granata - Blu |
| PRESIDENTE - DIRIGENTI | |

BREVE STORIA

Beh... siamo partiti nel 1990 vincendovari tornei estivi da lì intorno al 97/98 abbiamo iniziato a fare campionati in varie federazioni, sempre vincendo.

Le nostre migliori prestazioni sono stati i play off in F.I.G.C. per la serie C/2 e le finali Nazionali e regionali in Midland. (Con altri nomi di squadra)

ALBO D'ORO

| TORNEO | PIAZZ. | TORNEO | PIAZZ. |
|--------------------------------------|--------|----------------------------------|--------|
| 96/97 Campionato Promozione A.F. | 1° | 2003 Memorial F. Caffè | 1° |
| 97/98 Campionato A.F. | 1° | 03/04 Camp Eccellenza Midland | 1° |
| 97/98 Campionato A.F. | 3° | 2004 VII Trofeo 4 Città Midland | 1° |
| 98/98 Campionato A.F. | 1° | 06/07 Campionato C7 Midland | 3° |
| 99/00 Campionato A.F. | 1° | 06/07 Finali Provinciali Midland | 3° |
| 00/01 Campionato F.I.G.C. Serie D | 4° | 06/07 Campionato C7 Csen | 1° |
| 01/02 Campionato F.I.G.C. Serie D | 8° | 06/07 Finali Regionali Csen | 1° |
| 02/03 Campionato 1 Cat. Midland | 1° | 06/07 Finali Provinciali Csen | 3° |
| 02/03 Finali Provinciali Midland | 1° | 07/08 Campionato C7 Midland | 1° |
| 02/03 Finali Regionali Midland | 3° | 07/08 Finali Provinciali Midland | 1° |
| 2003 VII Trofeo 4 Città Midland | 1° | 07/08 Finali Regionali Midland | 1° (*) |
| 2003 Fin.Nazionali VII Trofeo 4Città | 1° | | |

WHITE DEVILS

LA FOTO SOCIALE



LA ROSA ATTUALE

| NOME | RUOLO | SOPRANNO | NOME | RUOLO | SOPRANNO |
|------------------------------|-------|----------|---------------------------|-------|----------|
| Bellocci Lorenzo | | | Maccioni Davide | | |
| Betti Andrea | | | Mazzoli Federico | | |
| Briganti Paolo | | | Mottura Francesco | | |
| Burroni Samuele | | | Pioner Josè Manuel | | |
| Carlesi Jacopo | | | Pisaneschi Giacomo | | |
| Fanelli Matteo | | | Scalella Marco | | |
| Galli Torrini Lorenzo | | | Veltro Niccolò | | |
| Galli Torrini Saverio | | | | | |
| Gelmini Luca | | | | | |

ITALIA



AVAVAVA



LA FOTO SOCIALE



LA ROSA ATTUALE

| NOME | RUOLO | SOPRANNOOME | NOME | RUOLO | SOPRANNOOME |
|-----------------------------|-------|-------------|--------------------------|-------|-------------|
| Barresi Juri | | | Nanfa Marco | | |
| Cannizzaro Francesco | | | Nardini Gilberto | | |
| Checcacci Claudio | | | Petreni Francesco | | |
| Checcacci Maurizio | | | Pirozzi Dimitri | | |
| Erber Pietro | | | Rigatti Marco | | |
| Fantechi Stefano | | | Rossi Andrea | | |
| Fatucchi Ivan | | | Simonatti Carlo | | |
| Giotti Luca | | | Sodi Riccardo | | |
| Manno David | | | Solli Tommaso | | |
| Martini Roberto | | | Sughi Gianluca | | |

BARCOLLO FC



LA FOTO SOCIALE



LA ROSA ATTUALE

| NOME | RUOLO | SOPRANNO | NOME | RUOLO | SOPRANNO |
|---------------------------------|-------|----------|----------------------------|-------|----------|
| Bari Niccolo' | | | Nardi Federico | | |
| Consoli Gabriele | | | Poesio Ernesto | | |
| Fabbroni Lorenzo | | | Pucci Tonmmaso | | |
| Ferretti Alberto | | | Rossi Roberto | | |
| Ghinassi Andrea | | | Ruggeri Lorenzo | | |
| Giannangeli Pier Filippo | | | Sabatini Alessio | | |
| Lagrimino Stefano | | | Semboloni Giampaolo | | |
| Mensuali Gianni | | | Sforzi Jacopo | | |
| Mondaini Fabrizio | | | Zaccara Giuseppe | | |

BORGOROSSO

LA FOTO SOCIALE



LA ROSA ATTUALE

| NOME | RUOLO | SOPRANNOOME | NOME | RUOLO | SOPRANNOOME |
|-------------------------------|-------|-------------|--------------------------|-------|-------------|
| Cappelli Marco | | | Monticelli Nicola | | |
| Ciuffi Simone | | | Paoli Piero | | |
| D'Alfonso Antonio | | | Paoli Roberto | | |
| Fattorini Massimiliano | | | Pezzoli Stefano | | |
| Governatori Andrea | | | Romani Jacopo | | |
| Lucchesi Iacopo | | | Scorsipa Federico | | |
| | | | | | |
| | | | | | |
| | | | | | |



CAMPING E RESIDENCE DELLE GORETTE

via dei Campilunghi Cecina Mare (Li) tel. 0586-622460 fax. 0586-620045

Aperto da Pasqua al 30 Settembre



**CENTRO SPORTIVO CON: CAMPO DA CALCETTO, BEACH VOLLEY,
TENNIS, BOCCE, PISCINA E IDROMASSAGGIO**



Arrivando dalla superstrada da Livorno o Grosseto uscire a

Cecina Nord e proseguire in direzione mare le Gorette.

DISTANZE: CECINA 3 KM ROMA 300 KM

PISA 43KM SIENA 90 KM

FIRENZE 135 KM LIVORNO 30KM

PIOMBINO-ELBA 38 KM AUTOSTRADA 9 KM

CRAL ATAF

LA FOTO SOCIALE



LA ROSA ATTUALE

| NOME | RUOLO | SOPRANNO | NOME | RUOLO | SOPRANNO |
|-------------------------|-------|----------|--------------------------|-------|----------|
| Aprea Angelo | | | Girardi Paolo | | |
| Becagli Luciano | | | La Sala Marcello | | |
| Bognesi Leonardo | | | Poggesi Alessio | | |
| Butti Procolo | | | Romanelli Filippo | | |
| Cini Andrea | | | Terzani Stefano | | |
| De Sorbo Angelo | | | Zecchi Alessio | | |
| Esposito Nicola | | | | | |
| | | | | | |

FIRENZE 94



LA FOTO SOCIALE



LA ROSA ATTUALE

| NOME | RUOLO | SOPRANNO | NOME | RUOLO | SOPRANNO |
|-----------------------------|-------|----------|--------------------------|-------|----------|
| Anziano Filippo | | | Innocenti Luciano | | |
| Asoli Massimo | | | Lemmi Lapo | | |
| Baiocco Marco | | | Liccioli Claudio | | |
| Cecconi Marco | | | Liccioli Stefano | | |
| Cortolillo Francesco | | | Nencetti Daniele | | |
| Di Gravina Saverio | | | Palumbo Gennaro | | |
| Fusi Riccardo | | | Parrini Simone | | |
| Gozzini Simone | | | | | |
| | | | | | |

GHETTI IVECO

LA FOTO SOCIALE



LA ROSA ATTUALE

| NOME | RUOLO | SOPRANNOOME | NOME | RUOLO | SOPRANNOOME |
|--------------------|-------|-------------|--------------------|-------|-------------|
| Amerighi Gianni | | | Ferri Francesco | | |
| Bacchi Marco | | | Ingenito Andrea | | |
| Baldieri Samuel | | | Leoni Giovanni | | |
| Berti Lorenzo | | | Maiani Paolo | | |
| Berti Luigi | | | Masiero Alessandro | | |
| Bianchi Alberto | | | Mazzoli Giacomo | | |
| Bianchi Simone | | | Ragazzini Nico | | |
| Ceppini Alessandro | | | Rossi Massimo | | |
| Coppini Massimo | | | Seneci Damiano | | |
| Denny Loi | | | Seneci Gianfranco | | |

INNORANZA POGGETTO



LA FOTO SOCIALE



LA ROSA ATTUALE

| NOME | RUOLO | SOPRANNO | NOME | RUOLO | SOPRANNO |
|--------------------------|-------|----------|--------------------------|-------|----------|
| Aulisi Vieri | | | Cellerini Massimo | | |
| Bacci Daniele | | | Dominici David | | |
| Bernardini Paolo | | | Fallani Simone | | |
| Boscarini Samuele | | | Fossati Marco | | |
| Bruni Alessandro | | | Renai Francesco | | |
| Cappugi Lorenzo | | | Vicini Marco | | |

KAMPI 2004 FC



LA FOTO SOCIALE



LA ROSA ATTUALE

| NOME | RUOLO | SOPRANNO | NOME | RUOLO | SOPRANNO |
|--------------------|-------|----------|----------------------|-------|----------|
| Banchini Francesco | | | Gabrielli Alessandro | | |
| Bardazzi Davide | | | Guiggiani Lorenzo | | |
| Betti Andrea | | | Martorana Fabio | | |
| Bili Toponi Mirco | | | Palloni Emanuele | | |
| Bilitoponi Mirko | | | Paolini Simone | | |
| Cecconi Emanuele | | | Poli Neri | | |
| Cecconi Tommaso | | | Renzi Raffaele | | |
| Della Morte Diego | | | Tozzoli Alessandro | | |
| Fiesoli Enrico | | | Zuffanelli Enrico | | |

KUNG FU PANDA'S

LA FOTO SOCIALE



LA ROSA ATTUALE

| NOME | RUOLO | SOPRANNOOME | NOME | RUOLO | SOPRANNOOME |
|---------------------------------|-------|-------------|--------------------------|-------|-------------|
| Borselli Giancarlo | | | Romei Riccardo | | |
| Crescioli Riccardo | | | Sani Andrea | | |
| Gristina Michele Adriano | | | Scervino Antonio | | |
| Malaman Gianni Michele | | | Sisani Francesco | | |
| Mehillaj Namron | | | Spinelli Riccardo | | |
| Romei Leonardo | | | | | |

LAKERS

LA FOTO SOCIALE



LA ROSA ATTUALE

| NOME | RUOLO | SOPRANNOOME | NOME | RUOLO | SOPRANNOOME |
|--------------------------|-------|-------------|--------------------------------|-------|-------------|
| Adami Michael | | | Ferrara Orlando Lorenzo | | |
| Banchetti Edoardo | | | Nogueira Icaro Alves | | |
| Beni Alessandro | | | Perini Cosimo | | |
| Bertini Giancarlo | | | Trenna Giacomo | | |
| Bruno Valentino | | | Zito David | | |
| Davidhi Ledjon | | | | | |
| | | | | | |

SOS LIMONI

LA FOTO SOCIALE



LA ROSA ATTUALE

| NOME | RUOLO | SOPRANNO | NOME | RUOLO | SOPRANNO |
|----------------------|-------|----------|---------------------------|-------|----------|
| Balsimelli Guido | | | Herrean Leon Raul Gabriel | | |
| Belgrado Leonardo | | | Masini Gabriele | | |
| Del Pianta Francesco | | | Mordini Andrea | | |
| Fantacci Claudio | | | Mordini Mirko | | |
| Giornali Luca | | | Primini Guido | | |
| Gori David | | | Terreni Francesco | | |
| Gracia Niccolò | | | | | |

WLF

LA FOTO SOCIALE



LA ROSA ATTUALE

| NOME | RUOLO | SOPRANNOME | NOME | RUOLO | SOPRANNOME |
|------------------|-------|------------|------------------|-------|------------|
| Avenoso Luca | | | Nencioni Tommaso | | |
| Buscema Marco | | | Pelagatti Simone | | |
| Castellani Luka | | | Rossini Tommaso | | |
| Chiama Riccardo | | | Sarti Matteo | | |
| Fantoni Niccolò | | | Sifoni Daniele | | |
| Ganci Alessandro | | | Sirago Luigi | | |
| Gori Alessio | | | Sirizani Mattia | | |
| Menafra Michel | | | | | |
| | | | | | |

OLANDA



A.S.SURDI

LA FOTO SOCIALE



LA ROSA ATTUALE

| NOME | RUOLO | SOPRANNO | NOME | RUOLO | SOPRANNO |
|---------------------------|-------|----------|----------------------------|-------|----------|
| Ambra Terence | | | Gambassi Alessandro | | |
| Bove Massimo | | | Lipari Giosuè | | |
| Catapano Francesco | | | Meucci Alessio | | |
| Cheli Alessandro | | | Meucci Tommaso | | |
| Cipriani Enrico | | | Mongiovi Ruben | | |
| Danese Alessandro | | | Poli Luca | | |
| Fattori David | | | Polverino Fabrizio | | |
| | | | | | |

ATLETICO MAINDOVE

LA FOTO SOCIALE



LA ROSA ATTUALE

| NOME | RUOLO | SOPRANNOOME | NOME | RUOLO | SOPRANNOOME |
|-------------------------------|-------|-------------|------------------------------|-------|-------------|
| Caldelli Francesco | | | Lombardi Lamberto | | |
| Chuquillanqui Gomez | | | Nencetti Giulia | | |
| Degl'Innocenti Mattia | | | Poggesi Alessio | | |
| Ferone Luigi | | | Rampini Francesco | | |
| Galmini Massimo | | | Saez Santos Juan Luis | | |
| Garcia Estupian Edison | | | Santoni Giacomo | | |
| Gentiluomo Riccardo | | | Trama Antonio | | |
| | | | | | |

FUTSAL CLUB

LA FOTO SOCIALE



LA ROSA ATTUALE

| NOME | RUOLO | SOPRANNO | NOME | RUOLO | SOPRANNO |
|-------------------------|-------|----------|--------------------------|-------|----------|
| Angelucci Vieri | | | Giovannetti Marco | | |
| Balzanti Alan | | | Innocenti Simone | | |
| Bianchi Manuele | | | Mangione Vincenzo | | |
| Camposeo Diego | | | Marilli Riccardo | | |
| Cliti Roberto | | | Morosi Lorenzo | | |
| Franco Federico | | | Rapezzi Tiziano | | |
| Gazzari Filippo | | | Verni Lorenzo | | |
| Giovannetti Ilio | | | | | |
| | | | | | |

I PEGGIO LESI

LA FOTO SOCIALE



LA ROSA ATTUALE

| NOME | RUOLO | SOPRANNO | NOME | RUOLO | SOPRANNO |
|-------------------------------|-------|----------|-------------------------|-------|----------|
| Bianchi Samuele | | | Mazzei Luca | | |
| Biani Lorenzo | | | Mazzoli Alessio | | |
| Cini Cerracchio Jacopo | | | Meucci Alessio | | |
| Falteri Matteo | | | Pancani Delio | | |
| Fazzi Simone | | | Simonetti Manuel | | |
| Izzo Leonardo | | | | | |
| | | | | | |
| | | | | | |

LIERAC

Fotocosmesi Attiva Viso e Corpo in Farmacia

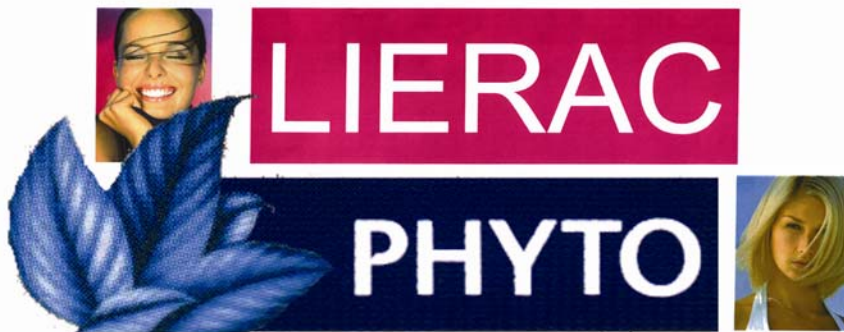

L'ECOLOGIA DEI CAPELLI

FARMACIA "S.GIUSTO" - SCANDICCI (FI)

SERVIZIO DI PRENOTAZIONE CUP

orario: lunedì-venerdì 9-13 16-20 sabato 9-13



TERMIDRAULICA

TIZIANO EIFELLI

Via E. Orlando n. 3/5

50018 Scandicci (Fi)

Tel. 055 256405

Cell. 339 1678026

PARTERRE ARGENTINO

LA FOTO SOCIALE



LA ROSA ATTUALE

| NOME | RUOLO | SOPRANNOOME | NOME | RUOLO | SOPRANNOOME |
|---------------------------|-------|-------------|------------------------|-------|-------------|
| Amato Daniele | | | Marcati Matteo | | |
| Amato Lorenzo | | | Marchese Simone | | |
| Cangiano Andrea | | | Mason Matteo | | |
| Cavallaro Antonino | | | Romei Jacopo | | |
| Di Bello Emanuele | | | Squitteri Marco | | |
| Guidotti Tommaso | | | Tognotti Matteo | | |
| | | | | | |

PESCTTI

LA FOTO SOCIALE



LA ROSA ATTUALE

| NOME | RUOLO | SOPRANNO | NOME | RUOLO | SOPRANNO |
|-------------------------|-------|----------|--------------------------|-------|----------|
| Acciai Daniele | | | Mengozzi Stefano | | |
| Bandini Gabriele | | | Mugnaini Federico | | |
| Bini Filippo | | | Pecchi Emiliano | | |
| Capecchi Tommaso | | | Raspanti Samuele | | |
| Grassia Claudio | | | Titone Tommaso | | |
| Marroccoli Pablo | | | | | |
| | | | | | |

REAL MERAUGLIE

LA FOTO SOCIALE



LA ROSA ATTUALE

| NOME | RUOLO | SOPRANNO | NOME | RUOLO | SOPRANNO |
|--------------------------|-------|----------|---------------------------------|-------|----------|
| Cascianini Simone | | | Piccioli Mattia | | |
| Corrieri Manuel | | | Ravaioli Daniele | | |
| Fantoni Francesco | | | Sauro Graziano Fabrizio | | |
| Guarino Rocco | | | Sauro Graziano Francesco | | |
| Leoni Massimo | | | Scalas Dario | | |
| Maluone Raffaele | | | Scintu Gabriele | | |
| Memola Gabriele | | | Severino Daniele | | |
| Mocali Matteo | | | Zebi Federico | | |
| Naselli Santo | | | | | |

SPORTING PADULE

LA FOTO SOCIALE



LA ROSA ATTUALE

| NOME | RUOLO | SOPRANNO | NOME | RUOLO | SOPRANNO |
|------------------------------|-------|----------|--------------------------|-------|----------|
| Carbone Vincenzo | | | Maglioni Enrico | | |
| Danisi Matteo | | | Molino Francesco | | |
| Eremita Lorenzo | | | Negri Claudio | | |
| Froio Alessio | | | Negri Dimitri | | |
| Guastamacchia Michele | | | Nucciotti Stefano | | |
| | | | | | |
| | | | | | |
| | | | | | |

THE VILLAGE

LA FOTO SOCIALE



LA ROSA ATTUALE

| NOME | RUOLO | SOPRANNO | NOME | RUOLO | SOPRANNO |
|-------------------------|-------|----------|-----------------------------|-------|----------|
| Baccani Alessio | | | Mangiaferro Leonardo | | |
| Bellini Leonardo | | | Mangiaferro Lorenzo | | |
| Biagi Dario | | | Nocentini Francesco | | |
| Galgani Stefano | | | Paolillo Niccolò | | |
| Gambassi Simone | | | Picchi Daniele | | |
| Lorenzetti Dario | | | Ruscillo Francesco | | |
| | | | | | |

Nuova Mobili

SIGNO s.r.l.

Progettazione e Preventivi

Gratuiti

Assistenza
Post-Vendita

Finanziamenti Personalizzati

Visitate la Nostra Esposizione

Via de' Rossi, 38/d - Scandicci (FI)

Tel. 055 254085 Fax. 055 2571872

e.mail: mobilisigno@tiscalinet.it



CAFFE' LA SVOLTA

di Giacomo Bartolini

Via Agnoletti 24 ang. Via dei Rossi Scandicci

TOILETTE PIERO



LA FOTO SOCIALE



LA ROSA ATTUALE

| NOME | RUOLO | SOPRANNO | NOME | RUOLO | SOPRANNO |
|----------------------|-------|----------|--------------------------|-------|----------|
| Amerighi Federico | | | Marino Pietro | | |
| Andreini Nicola | | | Martini Francesco | | |
| Belli Carlo | | | Masini Luca | | |
| Belli Giampaolo | | | Mazzucconi Francesco | | |
| Bellini Igor | | | Morelli Francesco | | |
| Bocchino Milo | | | Ninci Andrea | | |
| Cirri Leonardo | | | Pagnotta Maurizio | | |
| Consortini Francesco | | | Poggi Luca | | |
| Fantoni Matteo | | | Presciutti Luca | | |
| Fontanelli Stefano | | | Rivera Ayala Juan Carlos | | |
| Gremoli Alessio | | | Tarantino Emanuele | | |
| Magli Massimo | | | Vignoli Marco | | |
| Marchi Federico | | | Vignoli Roberto | | |

TROPPO SPORT

LA FOTO SOCIALE



LA ROSA ATTUALE

| NOME | RUOLO | SOPRANNO | NOME | RUOLO | SOPRANNO |
|----------------------|-------|----------|----------------------|-------|----------|
| Capitani Giacomo | | | Misiti Lorenzo | | |
| Capizzi Lorenzo | | | Palanti Ronj | | |
| Ciappi Alessandro | | | Rossi Filippo Maria | | |
| Cini Marco | | | Rossi Tommaso | | |
| Dell'Agnello Filippo | | | Sardina Daniele | | |
| Ferrucci Neri | | | Shehata Said Mohamed | | |
| Giannini Leonardo | | | Straccali Riccardo | | |
| Malfi Vincenzo | | | Vanni Andrea | | |
| | | | | | |

RUSSIA



ARTIGIANCREDITO

LA FOTO SOCIALE



LA ROSA ATTUALE

| NOME | RUOLO | SOPRANNO | NOME | RUOLO | SOPRANNO |
|--------------------------|-------|----------|--------------------------|-------|----------|
| Cabini Tommaso | | | Mega Francesco | | |
| Calamai Dario | | | Ontanetti Stefano | | |
| Caldiero Fabrizio | | | Orsini Massimo | | |
| Cantini Filippo | | | Pieri Giacomo | | |
| Chianni Jacopo | | | Raugei Daniele | | |
| Danti Andrea | | | Raugei Paolo | | |
| Faralli Gianni | | | Renzetti Mirco | | |
| Fumuso Ferdinando | | | Tango Maurizio | | |
| Giglioli Paolo | | | Venturi Luigi | | |
| Mattei Maurizio | | | | | |

CALCIONI ANIMATI

LA FOTO SOCIALE



LA ROSA ATTUALE

| NOME | RUOLO | SOPRANNO | NOME | RUOLO | SOPRANNO |
|-------------------------|-------|----------|-------------------------|-------|----------|
| Benincasa Nicola | | | Grandis Daniele | | |
| Ciappei Giacomo | | | Marena Matteo | | |
| Crosina Mauro | | | Millotti Mauro | | |
| Fрати Fabio | | | Mocarini Mattia | | |
| Gaito Yari | | | Pierini Jonathan | | |
| Galante Fabio | | | Piterà Marco | | |
| Garetti Mattia | | | | | |
| | | | | | |

I FINTI TECNICI

LA FOTO SOCIALE



LA ROSA ATTUALE

| NOME | RUOLO | SOPRANNO | NOME | RUOLO | SOPRANNO |
|----------------------------|-------|----------|--------------------------|-------|----------|
| Beligni Marco | | | Guerri Massimo | | |
| Bertocci Filippo | | | Inzitari Andrea | | |
| Ciccarella Natalino | | | Landi Giovanni | | |
| Colona Alessandro | | | Morganti Marco | | |
| Ferroni Simone | | | Siddi Fabrizio | | |
| Giagnoni Ruben | | | Vallorani Roberto | | |
| | | | | | |
| | | | | | |

I MERCENARI

LA FOTO SOCIALE



LA ROSA ATTUALE

| NOME | RUOLO | SOPRANNOOME | NOME | RUOLO | SOPRANNOOME |
|--------------------------|-------|-------------|----------------------------|-------|-------------|
| Albenzio Antonio | | | De Biase Edoardo | | |
| Amedoro Francesco | | | Emiliani Federico | | |
| Amorosi Federico | | | Fioretti Marco | | |
| Augello Giovanni | | | Formelli Tommaso | | |
| Augello Luigi | | | Galvani Samuele | | |
| Bassini Lorenzo | | | Salvestroni Michele | | |
| De Biase Dario | | | | | |
| | | | | | |
| | | | | | |
| | | | | | |

LA MARACAIBO

FOTO SOCIALE NON PERVENUTA

LA ROSA ATTUALE

| NOME | RUOLO | SOPRANNO | NOME | RUOLO | SOPRANNO |
|--------------------|-------|----------|---------------------|-------|----------|
| Bellini Francesco | | | Chirico Massimo | | |
| Bellini Francesco | | | Cuzzola Andrea | | |
| Berlincioni Jacopo | | | Guidotti Luca | | |
| Burani Gianluca | | | Lanini Massimiliano | | |
| Buscema Davide | | | Losardo Salvatore | | |
| Buscema Omar | | | Mauro Daniele | | |
| Cappuccio Gianluca | | | Pagliai Francesco | | |
| Cecchi Lorenzo | | | Racana Vincenzo | | |
| Cecchi Tommaso | | | Spigai Raffaello | | |
| | | | | | |

Studio Tecnico – Associazione Professionale

ROSSELLI F. e PISTOLESI M.

Via del Lavoro, 57 – Montelupo F.no

CAP 50056 – mail: info@studiorossellipistolesi.it

Tel (+39) 0571/913152 – Fax (+39) 0571/913280

LE TORRI

LA FOTO SOCIALE



LA ROSA ATTUALE

| NOME | RUOLO | SOPRANNO | NOME | RUOLO | SOPRANNO |
|-------------------------------|-------|----------|-----------------------------|-------|----------|
| Amorini Attilio | | | Francalanci Michael | | |
| Camiciottoli Francesco | | | Greco Vincenzo | | |
| Corapi Massimo | | | Lazzeri Massimiliano | | |
| Cusumano Giuseppe | | | Molesti Simone | | |
| Fareri Ottavio | | | Schiumarini Manuel | | |
| | | | | | |

RED DEVILS C7

LA FOTO SOCIALE



LA ROSA ATTUALE

| NOME | RUOLO | SOPRANNO | NOME | RUOLO | SOPRANNO |
|---------------------------|-------|----------|--------------------------|-------|----------|
| Amerini Francesco | | | Maino Francesco | | |
| Aracri Rosario | | | Mariottini Andrea | | |
| Borghini Lorenzo | | | Pellerito David | | |
| Braccialini Andrea | | | Pestelli Matteo | | |
| Castellani Daniele | | | Spadaro Diego | | |
| Cheloni Riccardo | | | Vastora Simone | | |
| Ismaili Alket | | | Vieri Matteo | | |
| | | | | | |

SANITARIO FEMMININO



LA FOTO SOCIALE



LA ROSA ATTUALE

| NOME | RUOLO | SOPRANNO | NOME | RUOLO | SOPRANNO |
|----------------------|-------|----------|-------------------|-------|----------|
| Amadori Maurizio | | | Martinelli Davide | | |
| Baldoni Andrea | | | Morganti Andrea | | |
| Bertini Tommaso | | | Morganti Mark | | |
| Bianchini Enrico | | | Mori Alessio | | |
| Camilloni Mirko | | | Nanni Francesco | | |
| Galligani Luca | | | Privitera Luca | | |
| Lombardi Masimiliano | | | Stefanelli Raul | | |
| Mammoli Filippo | | | Tofani Francesco | | |

STELLA ROSSA

LA FOTO SOCIALE



LA ROSA ATTUALE

| NOME | RUOLO | SOPRANNO | NOME | RUOLO | SOPRANNO |
|--------------------------|-------|----------|-------------------------|-------|----------|
| Betti Marco | | | Micheli Cristian | | |
| Casini Fabio | | | Orlandi Andrea | | |
| Cassaro Claudio | | | Pucci Andrea | | |
| Fiorentino Enrico | | | Sinani Shpendi | | |
| Freschi Juri | | | Toppi Francesco | | |
| Martorelli Paolo | | | Zanieri Fabio | | |
| | | | | | |

SUB PEDIDUS ALAE



LA FOTO SOCIALE



LA ROSA ATTUALE

| NOME | RUOLO | SOPRANNO | NOME | RUOLO | SOPRANNO |
|---------------------|-------|----------|-------------------------|-------|----------|
| Diego Di Casola | P | | Andrea D'elia | C | |
| Andrea Di Mascio | P | | Paolo Tiberi | C | |
| Salvatore Calabrese | P | | Massimiliano Tomassetti | C | |
| Domenico Mosca | P | | Roberto Vertolli | C | |
| Gianfranco Casu | D | | Graziano Anzalone | A | |
| Emanuele Del Moro | D | | Salvatore Leone | A | |
| Antonio Di Iorio | D | | Carlo Mentuccia | A | |
| Ernesto Imperato | D | | Giuseppe Nannola | A | |
| Gregorio Modeo | D | | Giacomo Pezulla | A | |
| Roberto Deli | C | Turbo | | | |

SUB PEDIBUS ALAE

DATI SOCIETA'

| | |
|------------------------|--|
| ANNO DI FONDAZIONE | 2005 |
| LUOGO DI FONDAZIONE | Firenze |
| FONDATORI | Ernesto Imperato e Massimiliano Tomassetti |
| COLORI SOCIALI | Verde |
| PRESIDENTE - DIRIGENTI | E. Imperato (Piu' Che Presidente, Responsabile) – G. Sessa |

BREVE STORIA

La Sub Pedibus Alae, nata nel 2005, è composta da appartenenti alle Forze di Polizia, prevalentemente Carabinieri. Dopo aver partecipato ai classici tornei di calcio a 5 interforze si pensò di organizzare un team in grado di partecipare ad un torneo di calcio a 7 con l'intento di divertirsi e, nei limiti del possibile, di ben figurare.

ALBO D'ORO

| TORNEO | PIAZZ. | TORNEO | PIAZZ. |
|-----------------------------------|----------------|--------|--------|
| Torneo calcio a 5 interforze 2006 | 4 [^] | | |
| Campionato prov. UISP c7 06-07 | 4 [^] | | |



SERVIZIO
CARROATTREZZI

CARROZZERIA AURORA

di LORENZO SARNO

RIPARAZIONI VETTURE E VEICOLI COMMERCIALI

Via dei Ceramisti, 30/P (Zona industriale Stagno)

50055 LASTRA A SIGNA (Firenze)

PART. IVA 0433764 048 8

Tel. e Fax 055.87.22.653 - ab. 055.87.29.101

LORENZO 339.47.42.387

LEONARDO 338.44.52.541

SPAGNA FRANCIA



ALL IN A.C.

LA FOTO SOCIALE



LA ROSA ATTUALE

| NOME | RUOLO | SOPRANNO | NOME | RUOLO | SOPRANNO |
|-------------------|-------|----------|---------------------|-------|----------|
| Biondi Francesco | | | Pantiferi Francesco | | |
| Biondi Tommaso | | | Persico Antonio | | |
| Bonini Jacopo | | | Porque Andrea | | |
| Fortuna Simone | | | Porquier Andrea | | |
| Imperiale Lorenzo | | | Ricci Marco | | |
| Magni Tommaso | | | Vignolini Teo | | |
| Marinangeli Neri | | | | | |

BOCA GIN TONIC



LA FOTO SOCIALE



LA ROSA ATTUALE

| NOME | RUOLO | SOPRANNO | NOME | RUOLO | SOPRANNO |
|----------------------------|-------|----------|---------------------------|-------|----------|
| Bianchini Matteo | | | Fedi Andrea | | |
| Brogi Stefano | | | Galotto Davide | | |
| Cappellini Leonardo | | | Lapini Tommaso | | |
| Dalmazio Alberto | | | Mastronardi Andrea | | |
| Dalmazio Giancarlo | | | Riboli Francesco | | |
| Fabbri Roberto | | | Vannini Ivan | | |
| Faggi Alessio | | | Verdezza Raffaele | | |
| | | | | | |

C.F.S.

LA FOTO SOCIALE



LA ROSA ATTUALE

| NOME | RUOLO | SOPRANNO | NOME | RUOLO | SOPRANNO |
|---------------------------|-------|----------|----------------------------|-------|----------|
| Baldini Leonardo | | | Fiorenzani Simone | | |
| Bandini Massimo | | | Gambacciani Daniele | | |
| Bencini Enrico | | | Miedico Gaetano | | |
| Bongianni Leonardo | | | Mostosi Marco | | |
| Bresci Paolo | | | Romagnoli Raffaele | | |
| Caporali Riccardo | | | Vella Francesco | | |
| Conti Alberto | | | Zagli Alessio | | |
| | | | | | |

| | | | |
|---|--------------------------------------|--------|--------|
| C.F.S. | | | |
| DATI SOCIETA' | | | |
| ANNO DI FONDAZIONE | 1999 | | |
| LUOGO DI FONDAZIONE | Sesto Fiorentino (FI) | | |
| FONDATORI | Leonardo Baldini e Massimo Bandini | | |
| COLORI SOCIALI | Amaranto – Giallo | | |
| PRESIDENTE - DIRIGENTI | Leonardo Baldini – Leonardo Bongiani | | |
| BREVE STORIA | | | |
| La squadra nasce un po' per scherzo ma poi nel corso del tempo prosegue con nuovi innesti, ma lo scopo rimane sempre lo stesso; divertirsi! | | | |
| | | | |
| | | | |
| | | | |
| | | | |
| | | | |
| | | | |
| ALBO D'ORO | | | |
| TORNEO | PIAZZ. | TORNEO | PIAZZ. |
| | | | |

CILENTI SPURGHİ s.r.l.
24 ORE

**videoispezione tubazioni
spurgo fosse biologiche e pozzetti
disinfestazioni pozzi neri**

P.zza Togliatti, 29
50018 Scandicci FI
cilentispurghi@tiscali.it

Tel. 055 256259
Fax 055 255096
Cell. 336 497980

CALCI DAL BASSO

LA FOTO SOCIALE



LA ROSA ATTUALE

| NOME | RUOLO | SOPRANNOOME | NOME | RUOLO | SOPRANNOOME |
|---------------------------|-------|-------------|-----------------------------|-------|-------------|
| Baroncini Fausto | | | Hilal Adil | | |
| Bruni Rossano | | | Massini Andrea | | |
| Caponeri Marco | | | Morettini David | | |
| Casagni Andrea | | | Pellegrini Francesco | | |
| Cesaroni Marco | | | Ranfagni Alessio | | |
| Ciociola Salvatore | | | Sciaraffa Enrico | | |
| Esposito Vito | | | Vulpiani Alessandro | | |
| Gonzi Gabriele | | | | | |

CLUB RULLIGANS

LA FOTO SOCIALE



LA ROSA ATTUALE

| NOME | RUOLO | SOPRANNO | NOME | RUOLO | SOPRANNO |
|-----------------------------|-------|----------|---------------------------|-------|----------|
| Bianchino Lorenzo | | | Picchi Mattia | | |
| Cosma Andrea | | | Pistolesi Lorenzo | | |
| Di Francisca Timothy | | | Raspanti Alessio | | |
| Innocenti Matteo | | | Salib Simone | | |
| Maria Gianluca | | | Spada Alessandro | | |
| Nencetti Andrea | | | Vincentini Niccolò | | |
| | | | | | |

DINAMO FIRENZA

LA FOTO SOCIALE



LA ROSA ATTUALE

| NOME | RUOLO | SOPRANNO | NOME | RUOLO | SOPRANNO |
|--------------------------|-------|----------|-------------------------------|-------|----------|
| Auciello Giuseppe | | | Gambelli Andrea | | |
| Baldassarri David | | | Giannini Marco | | |
| Bellomo Paolo | | | Malkay John | | |
| Bini Daniele | | | Marin Alexandru Bogdan | | |
| Cioffo Claudio | | | Resia Fabio | | |
| Colletti Angelo | | | Ricciuti Francesco | | |
| Dame Elvis | | | Vallario Claudio | | |
| | | | | | |

I VECCHI BORDELLI



LA FOTO SOCIALE



LA ROSA ATTUALE

| NOME | RUOLO | SOPRANNO | NOME | RUOLO | SOPRANNO |
|---------------------------|-------|----------|------------------------|-------|----------|
| Baldamenti Mariano | | | Ferrara Stefano | | |
| Baldini Simone | | | Magheri Antonio | | |
| Camozzi Gianni | | | Magnani Niccolo | | |
| Canestri Lorenzo | | | Marchi Gabriele | | |
| Cosentino Giulio | | | Zanchi Jacopo | | |
| Ferrara Luca | | | | | |
| | | | | | |

ICHNUSA JUNIORS

LA FOTO SOCIALE



LA ROSA ATTUALE

| NOME | RUOLO | SOPRANNO | NOME | RUOLO | SOPRANNO |
|-----------------------|-------|----------|-------------------|-------|----------|
| Bellantuono Francesco | | | Languillè Nicolas | | |
| Benesperi Filippo | | | Lori Alessandro | | |
| Calduzzi Marco | | | Sollazzo Sandro | | |
| Cella Luciano | | | Tinacci Niccolò | | |
| Cook Liam | | | Vigiani Niccolò | | |
| Cossentino Diego | | | Zaccone Benito | | |
| Costa Jacopo | | | Zirottu Pietro | | |
| Gallini Roberto | | | | | |
| | | | | | |

REAL FLORENTIA

LA FOTO SOCIALE



LA ROSA ATTUALE

| NOME | RUOLO | SOPRANNO | NOME | RUOLO | SOPRANNO |
|-------------------------------|-------|----------|--------------------------|-------|----------|
| Aveni Cirino Simone | | | Macherelli Matteo | | |
| Bianchini Massimiliano | | | Piscione Antonio | | |
| Castiglione Cristian | | | Raguso Daniel | | |
| Cheli Luca | | | Serra Simone | | |
| Conti Alessandro | | | Spinelli Thomas | | |
| De Vita Leonardo | | | Tafi Andrea | | |
| | | | | | |

SPARTACHIOSCHINO

LA FOTO SOCIALE



LA ROSA ATTUALE

| NOME | RUOLO | SOPRANNOOME | NOME | RUOLO | SOPRANNOOME |
|-----------------------------|-------|-------------|-------------------------------|-------|-------------|
| Apricena Pierlorenzo | | | Gerini Gabriele | | |
| Baglioni Matteo | | | Landi Marco | | |
| Belli Filippo | | | Martinez Carlos Erique | | |
| Bubbolini Jacopo | | | Masi Leonardo | | |
| Calamai Guido | | | Mati Andrea | | |
| Cerretelli Tommaso | | | Pierattini Alessio | | |
| Ciabatti Valter | | | Rogai Massimiliano | | |
| Curvietto Gabriele | | | Susini Silvio | | |
| Donati Lorenzo | | | Tomai Giovanni | | |
| Fancelli Marco | | | Vitali Mauro | | |

INDICE PER GIRONI

| <i>GIRONE</i> | <i>PAGINA</i> |
|--------------------------------|----------------------|
| | |
| CROZIA C7 | 171 |
| DANIMARCA –CROAZIA C5 | 28 |
| GERMANIA C7 | 183 |
| GIRONE “A” FEMMINILE C5 | 152 |
| GIRONE “B” FEMMINILE C5 | 160 |
| GRECIA C7 | 197 |
| INGHILTERRA C7 | 212 |
| ITALIA C5 | 42 |
| ITALIA C7 | 226 |
| LUSSEMBURGO C5 | 58 |
| OLANDA C5 | 77 |
| OLANDA C7 | 240 |
| PORTOGALLO C5 | 91 |
| RUSSIA C5 | 102 |
| RUSSIA C7 | 254 |
| SPAGNA – FRANCIA C7 | 266 |
| SPAGNA C5 | 119 |
| SVEZIA C5 | 137 |

INDICE PER SOCIETA'

N.B. La raccolta dati e le liste giocatori sono aggiornate al 20/12/08

| NOME SQUADRA | PAGINA |
|-------------------------|---------------|
| A.S.SURDI | 242 |
| AC BELTRAME AFV | 92 |
| ACCVV | 120-121 |
| ACP | 59-60 |
| ALL IN | 268 |
| ALL TOGHETER | 214 |
| AMICI DELLA TAOLA FC | 93-94 |
| ANTINCENDIO 20-20 | 61 |
| ARGONAUTA -19 | 122 |
| ARTIGIANCREDITO | 256 |
| A-TEAM | 103-104 |
| A-TEAM (2) | 43-44 |
| ATLETICO ARGINGINGROSSO | 78 |
| ATLETICO LIPPI | 124 |
| ATLETICO MAINDOVE | 243 |
| ATLETICO MAS QUE NADA | 125 |
| ATLETICO RED TUBE | 39 |
| ATON F | 153 |
| ATON 2 F | 161 |
| AUDAX | 138 |
| AVAVAVA FC | 228 |
| BANDA BARZOTTI | 126 |
| BAR GABRY | 139 |
| BARCOLLO AC C5 | 105-106 |
| BARCOLLO FC C7 | 229 |
| BOCA CHICA | 29-30 |
| BOCA GIN TONIC | 269 |
| BOCA MUGNONE | 215 |
| BORDA DENTRO | 185 |
| BORGI E MANTINI | 186 |







| | |
|--------------------------------------|----------------|
| BORGOROSSO | 230 |
| BRANDI BUS | 94-95 |
| BRIACHI FISSI | 31 |
| C.F.S. | 270-271 |
| CALCI DAL BASSO | 272 |
| CALCIONI ANIMATI | 257 |
| CAMPONE RIFREDI | 32 |
| CAMPONE UNITED | 33 |
| CAPEZZOLI E CAVALLI | 62-63 |
| CARROZZERIA CANTINI | 199 |
| CASELLINE C5 | 106-107 |
| CASTELLO HUELVA (La Rasa) | 79 |
| CATANZARO 2005 | 127 |
| CDP VINGONE | 201 |
| CERO GROUP 04 | 96 |
| CIRCOLO USL VALDARNO | 97 |
| CLITO RIDERS | 46 |
| CLUB 40 | 187 |
| CLUB RULLIGANS | 273 |
| CONFATIGIANATO | 44-45 |
| COVERCIANO 88 | 128-129 |
| CRAL ATAF | 232 |
| CRAL DIPENDENTI COMUNALI C5 F | 162 |
| CRAL DIPENDENTI COMUNALI C7 | 217 |
| DEPORTIVO LA MOSCA | 189 |
| DINAMO FIRENZA | 274 |
| DINAMO KOTTI 1917 | 172-173 |
| DINAMO NEGRONI | 109 |
| DINAMO PIMP | 202 |
| DISONESTI | 80 |
| DITTA EDILE FOSCHINI | 81 |
| DRINK TEAM | 130-131 |
| DSV | 140 |
| FIorentina C7 | 203 |
| FIRENZE 2008 F | 163 |
| FIRENZE 94 | 233 |
| FIRENZE SS | 189 |
| FLORENCE SHARKS | 34 |
| FLUMINENSE | 173-174 |
| FOCA JUNIORS | 191 |
| FUTSAL CLUB | 244 |

| | |
|---------------------------------|----------------|
| GHETTI IVECO | 234 |
| GIALAPPA'S | 35-36 |
| GIOIELLERIA THE GALLERY | 110 |
| GIOCO SOLO PER I'RANKING | 64 |
| GIORGINI | 192 |
| GIRODIDO F | 164 |
| GLI ISOTOPI | 175 |
| GOLD | 47 |
| GOOD FELLAS | 218 |
| GREAT FIVE | 154 |
| GREEN TEAM C5 F | 165-166 |
| GS 06 | 82 |
| I BOMBOLOS | 111 |
| I CANARONI | 204 |
| I COMPAGNI DI MERENDA | 219 |
| I FANTASTICI 5 | 141 |
| I FENOMENI CECECAM | 112 |
| I FINTI TECNICI | 258 |
| I HANI | 65-66 |
| I MERCENARI | 259 |
| I PEGGIO LESI | 245 |
| I VECCHI BORDELLI | 275 |
| I.GRANCHI.AVIATORI | 98 |
| IAMA SISTEM | 83 |
| ICHNUSA JUNIORS | 276 |
| INGENIO FIGLINE | 155 |
| INNORANZA POGGETTO | 225 |
| JAKASS | 48 |
| KAMPI 2004 FC | 236 |
| KERUBINE | 167 |
| KIKUYA | 221 |
| KOROVA MI BOYS | 37 |
| KUNG FU PANDA'S | 237 |
| LA FONDIARIA | 49 |
| LA GORA | 206 |
| LA MARACAIBO | 260 |
| LA RONDINE | 132 |
| LA SPERANZA | 193 |
| LADY 04 F | 168 |
| LAKERS | 238 |
| LE TORRI | 261 |

| | |
|---------------------------------------|----------------|
| LENTIA CONTATTO | 113 |
| LIPPERPOOL | 84 |
| LOS CHIUPITOS | 222 |
| MARA CANA' PANINOTECA NACCI | 50-51 |
| MERLINO AC | 194 |
| MOMY DICK | 134 |
| MUGNONE FC | 86 |
| MUKKY LATTE | 68-69 |
| NEW GARDEN C5 F | 156 |
| NEW GARDEN C7 LOTTINI IMPINATI | 195-196 |
| NEW TEAM VALDARNO | 100 |
| ORFANI DI MOANA | 114-115 |
| PALAHA BOYS | 207 |
| PARTERRE ARGENTINO | 247 |
| PD PELLETERIA | 70 |
| PDM C5 | 87 |
| PESCETTI | 248 |
| PIPO PIRELLI TEAM | 176 |
| PROGNOSI RISERVATA | 142 |
| PRORAROSO SOUTH UNITED | 177 |
| PSV MAINDOVE | 208 |
| PUKA | 52 |
| R.B.R.TOURS.COM | 178 |
| R.F.D. | 71-72 |
| RAPID GAROFANO | 134-135 |
| REAL CABOTO | 209 |
| REAL CIRINQUITO | 116 |
| REAL FLORENTIA | 277 |
| REAL MERAVIGLIE | 249 |
| REAL RISIKO | 38 |
| RED DEVILS | 262 |
| REDI AC | 117 |
| RIDICOLI AC | 73 |
| RISTORANTE OFFICINA DEL GUSTO | 143 |
| ROMITO | 53-54 |
| ROOR FC | 179 |
| S. LORENZO CAMPI | 145 |
| S. LORENZO CAMPI F | 157 |
| SAN PAOLO | 118 |
| SANITARIO FEMMININO | 263 |
| SCANDICCESE | 211 |

| | |
|------------------------------------|----------------|
| SEXY DISCO EXCELSIOR | 223 |
| SIRIO PANEL | 99 |
| SOLO AFFITTI CAMPI BISENZIO | 146 |
| SORGANE | 180 |
| SOS LIMONI | 239 |
| SOTEROPOLITANI | 74 |
| SPARTACHIOSCHINO | 278 |
| SPORT E TEMPO LIBERO | 197 |
| SPORTING PADULE | 250 |
| STARS | 55 |
| STEAUA | 181 |
| STELLA ROSSA | 264 |
| SUB PEDIDUS ALAE | 265-266 |
| TANAKKA UNITED | 147 |
| TC SESTO | 76 |
| TECNOIDEA | 100-101 |
| TEKNO PELL | 148 |
| THE SIGNALS | 126 |
| THE VILLAGE | 251 |
| TIDONAPEDAA | 88 |
| TOILETTE PIERO | 253 |
| TRA L'ALTRO C5 | 149 |
| TRA L'ALTRO C7 | 212 |
| TROPPO SPORT | 254 |
| UNIVERSITA' DI FIRENZE C5 | 88 |
| UNIVERSITA' DI FIRENZE C7 | 182 |
| UP ISOLOTTO | 56 |
| VC ALFA CURE | 57 |
| VC GRUPPO STRESSATO | 224-225 |
| VITALITY BUSTER | 90 |
| W LA F.I.A. | 66-67 |
| WEST HAM | 40 |
| WHITE DEVILS | 226 |
| WLF | 240 |
| ZAMBRA F | 158 |
| ZAMBRA M | 41 |

LEGENDA

| SIMBOLO | DESCRIZIONE |
|---|--|
| P | PORTIERE |
| D | DIFENSORE |
| A | ATTACCANTE |
| PV | PIVOT |
| L | LATERALE |
| J | JOLLY |
| ALL | ALLENATORE |
| DIR | DIRIGENTE/ACCOMPAGNATORE |
| M | MIDLAND |
| A.F. | ALTRE FEDERAZIONI |
| F | F.I.G.C. |
|  | <i>Vincitrice di un Torneo o Trofeo MIDLAND</i> |
|  | <i>Vincitrice di 10 Tornei o Trofei MIDLAND</i> |
|  | <i>Campione del girone di campionato MIDLAND</i> |
|  | <i>Campione Provinciale MIDLAND</i> |
|  | <i>Campione Regionale MIDLAND</i> |
|  | <i>Campione Nazionale MIDLAND</i> |
|  | <i>Campione Europeo MIDLAND</i> |